



ประกาศเทศบาลตำบลบึงสำโรง

เรื่อง ราคาากลางโครงการก่อสร้างถนน ค.ส.ล. บ้านหนองปรือ หมู่ที่ 5
ตำบลบึงสำโรง อำเภอแก้งสนามนาง จังหวัดนครราชสีมา โดยวิธีเฉพาะเจาะจง

ด้วยเทศบาลตำบลบึงสำโรง อำเภอแก้งสนามนาง จังหวัดนครราชสีมา มีความประสงค์
จะดำเนินโครงการก่อสร้างถนน ค.ส.ล. บ้านหนองปรือ หมู่ที่ 5 งบประมาณ 478,000.-บาท (สี่แสนเจ็ดหมื่น
แปดพันบาทถ้วน) กำหนดงานแล้วเสร็จภายใน 60 วัน รายละเอียดดังต่อไปนี้

- ก่อสร้างถนน ค.ส.ล. บ้านหนองปรือ หมู่ที่ 5 จุดเริ่มต้นสามแยกต้นตาล ไปสามแยกบ้าน
นางบัวตอง กวदनอก ความกว้างผิวจราจร 5.00 เมตร ยาว 178.50 เมตร หนา 0.15 เมตร หรือพื้นที่ ค.ส.ล.
ไม่น้อยกว่า 892.50 ตารางเมตร ไหล่ทางถมดินตามสภาพถนน พร้อมติดตั้งป้ายโครงการ จำนวน 1 ป้าย
(รายละเอียดตามแบบที่เทศบาลบึงสำโรงกำหนด)

เพื่อให้การดำเนินโครงการดังกล่าวเป็นไปด้วยความเรียบร้อยตามระเบียบ และเป็นไปตาม
หนังสือสำนักงาน ป.ป.ช. ที่ ปช 0035/ว0006 ลงวันที่ 8 กรกฎาคม 2557 เทศบาลตำบลบึงสำโรงจึงขอ
ประกาศเปิดเผยราคาากลางงานโครงการดังกล่าว ให้ทราบโดยทั่วกัน

ประกาศ ณ วันที่ เดือน กันยายน พ.ศ. 2561

(นายพเยาว์ เพราะไธสง)

นายกเทศมนตรีตำบลบึงสำโรง

ตารางแสดงวงเงินงบประมาณที่ได้ตั้งเทศบัญญัติงบประมาณและราคากลางในงานจ้างก่อสร้าง

<p>1. ชื่อโครงการ ..โครงการก่อสร้างถนน ค.ส.ล. บ้านหนองปรือ หมู่ 5 ตำบลบึงสำโรง อำเภอกำแพงแสนนาง จังหวัดนครราชสีมา</p>
<p>/หน่วยงานเจ้าของโครงการ เทศบาลตำบลบึงสำโรง อำเภอกำแพงแสนนาง จังหวัดนครราชสีมา</p>
<p>2. วงเงินงบประมาณที่ได้รับจัดสรร 478,000.-บาท (สี่แสนเจ็ดหมื่นแปดพันบาทถ้วน)</p>
<p>3. ลักษณะงานโดยสังเขป ..โครงการก่อสร้างถนน ค.ส.ล. บ้านหนองปรือ หมู่ที่ 5 ตำบลบึงสำโรง อำเภอกำแพงแสนนาง จังหวัดนครราชสีมา</p> <p>- ก่อสร้างถนน ค.ส.ล. บ้านหนองปรือ หมู่ที่ 5 จุดเริ่มต้นสามแยกต้นตาล ไปสามแยกบ้านนางบัวตอง กวदनอก ความกว้างผิวจราจร 5.00 เมตร ยาว 178.50 เมตร หนา 0.15 เมตร หรือพื้นที่ ค.ส.ล. ไม่น้อยกว่า 892.50 ตารางเมตร ไหล่ทางถมดินตามสภาพถนน พร้อมติดตั้งป้ายโครงการ จำนวน 1 ป้าย (รายละเอียดตามแบบที่เทศบาลบึงสำโรงกำหนด) กำหนดงานแล้วเสร็จภายใน 60 วัน</p>
<p>4. ราคากลางคำนวณ ณ วันที่ 5 กันยายน 2561 เป็นเงิน 478,000.-บาท (สี่แสนเจ็ดหมื่นแปดพันบาทถ้วน)</p>
<p>5. บัญชีประมาณการราคากลาง</p> <p>5.1 ปร. 4 จำนวน 1 แผ่น</p> <p>5.2 ปร. 5 จำนวน 1 แผ่น</p> <p>5.3 ปร. 6 จำนวน 1 แผ่น</p> <p>5.4 ..</p>
<p>6. รายชื่อคณะกรรมการกำหนดราคากลาง 1. นายคมสันต์ เชื้อกุดรู ประธานกรรมการ</p> <p>2. นางพรณี สุริยะ..... กรรมการ</p> <p>3. นางสาวจิตรลดา ชนะพาล กรรมการ</p>

สรุปผลการประมาณราคาค่าก่อสร้างของคณะกรรมการกำหนดราคากลาง

แบบ ปร.6

ส่วนราชการ กองช่าง เทศบาลตำบลบึงสำโรง กรมส่งเสริมการปกครองท้องถิ่น กระทรวงมหาดไทย

ประเภท ประเภทงานถนน (ถนนค.ส.ล.ในเขตชุมชน)

โครงการ โครงการก่อสร้างถนนคอนกรีตเสริมเหล็กภายในหมู่บ้านหนองปรือ

ปริมาณงาน จุดเริ่มต้น สามแยกต้นตาล ไปสามแยกบ้านนางบัวตอง กวดนอก

ขนาดกว้าง 5.00 ม. ยาว 178.50 ม. หนา 0.15 ม. หรือพื้นที่ ค.ส.ล.ไม่น้อยกว่า 892.50 ตร.ม. ให้เส้นทางถมดินตามสภาพถนน พร้อมติดตั้งป้ายโครงการ 1 ป้าย (รายละเอียดตามแบบที่ ทต.บึงสำโรงกำหนด)

หน่วยงานออกแบบแปลนและรายการ กองช่าง เทศบาลตำบลบึงสำโรง

สถานที่ก่อสร้าง / สถานที่ตั้งโครงการ บ้านหนองปรือ หมู่ที่ 5 ตำบลบึงสำโรง อำเภอแก่งสนามนาง จังหวัดนครราชสีมา

ประมาณราคาตามแบบ ปร.4 จำนวน 1 แผ่น

ประมาณการเมื่อ วันที่ 5 เดือน กันยายน พ.ศ. 2561

แบบเลขที่ 501 / 2561

ลำดับ	รายการ	ค่าวัสดุและค่าแรงงาน (บาท)	Factor F	รวมค่าก่อสร้าง (บาท)	หมายเหตุ
1	งานถนน (ถนนค.ส.ล.ในเขตชุมชน)	366,146.15	1.3074	478,699.48	
	เงื่อนไข - เงินจ่ายล่วงหน้า 0%				
	- ดอกเบี้ยเงินกู้ 6 %				
	- เงินหักประกันผลงาน 0%				
	- ค่าภาษีมูลค่าเพิ่ม (vat) 7%				
	รวมค่าก่อสร้างเป็นเงินทั้งสิ้น			478,699.48	
เบิกจ่ายเงินงบประมาณเพียง				478,000.00 บาท	
(ตัวอักษร)				สี่แสนเจ็ดหมื่นแปดพันบาทถ้วน	
พื้นที่ถนนคสล.				892.50 ตร.ม.	
ราคาเฉลี่ย				535.57 บาท/ตร.ม.	

เรียน นายกเทศมนตรีตำบลบึงสำโรง

- คณะกรรมการฯ ได้กำหนดราคากลางในการจัดจ้าง เป็นเงินทั้งสิ้น 478,000 บาท (สี่แสนเจ็ดหมื่นแปดพันบาทถ้วน)
- เห็นควรอนุมัติให้ใช้ราคานั้นเป็นราคากลางในการจัดจ้างต่อไป

(ลงชื่อ)



(นายสุริยา หาญจิตร)

ปลัดเทศบาลตำบลบึงสำโรง

(ลงชื่อ)



(นายเพียว ไร่สง)

นายกเทศมนตรีตำบลบึงสำโรง

(ลงชื่อ)

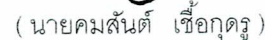

(นายคมสันต์ เชื้อกุดรู)

(ลงชื่อ)



(นางพรณี สุริยะ)

(ลงชื่อ)



(นางสาวจิตรลดา ชนะพาล)

ประธานกรรมการ

กรรมการ

กรรมการ

สรุปผลการประมาณราคาค่าก่อสร้าง

ส่วนราชการ กองช่าง เทศบาลตำบลบึงสำโรง กรมส่งเสริมการปกครองท้องถิ่น กระทรวงมหาดไทย
 ประเภท ประเภทงานถนน (ถนนค.ส.ล.ในเขตชุมชน)
 โครงการ โครงการก่อสร้างถนนคอนกรีตเสริมเหล็กภายในหมู่บ้านหนองปรือ
 ปริมาณงาน จุดเริ่มต้น สามแยกต้นตาล ไปสามแยกบ้านนางบัวตอง กวदनอก
 ขนาดกว้าง 5.00 ม. ยาว 178.50 ม. หนา 0.15 ม. หรือพื้นที่ ค.ส.ล.ไม่น้อยกว่า 892.50 ตร.ม. ไหล่ทางถมดินตามสภาพถนน
 พร้อมติดตั้งป้ายโครงการ 1 ป้าย (รายละเอียดตามแบบที่ ทต.บึงสำโรงกำหนด)

หน่วยงานออกแบบแปลนและรายการ กองช่าง เทศบาลตำบลบึงสำโรง
 สถานที่ก่อสร้าง / สถานที่ตั้งโครงการ บ้านหนองปรือ หมู่ที่ 5 ตำบลบึงสำโรง อำเภอแก่งสนามนาง จังหวัดนครราชสีมา
 ประมาณราคาตามแบบ ปร.4 จำนวน 1 แผ่น

ประมาณการเมื่อ วันที่ 5 เดือน กันยายน พ.ศ. 2561 แบบเลขที่ 501 / 2561

ลำดับ	รายการ	ค่าวัสดุและค่าแรงงาน (บาท)	Factor F	รวมค่าก่อสร้าง (บาท)	หมายเหตุ
1	งานถนน (ถนนค.ส.ล.ในเขตชุมชน)	366,146.15	1.3074	478,699.48	
	เงินไข				
	- เงินจ่ายล่วงหน้า 0%				
	- ดอกเบี้ยเงินกู้ 6 %				
	- เงินหักประกันผลงาน 0%				
	- ค่าภาษีมูลค่าเพิ่ม (vat) 7%				
	รวมค่าก่อสร้างเป็นเงินทั้งสิ้น			478,699.48	
เบิกจ่ายเงินงบประมาณเพียง				478,000.00 บาท	
(ตัวอักษร)				สี่แสนเจ็ดหมื่นแปดพันบาทถ้วน	
พื้นที่ถนนคสส.				892.50 ตร.ม.	
ราคาเฉลี่ย				535.57 บาท/ตร.ม.	

(ลงชื่อ)

(นายคมสันต์ เชื้อกุดดู)

ผู้อำนวยการกองช่าง ทต.บึงสำโรง

ประมาณราคา/ตรวจ

(ลงชื่อ)

(นายสุริยา หาญจิตร)

ปลัดเทศบาลตำบลบึงสำโรง

เห็นชอบ

(ลงชื่อ)

(นายพเยาว์ เพราะไรสง)

นายกเทศมนตรีตำบลบึงสำโรง

อนุมัติ

รายการประมาณการค่าก่อสร้าง

โครงการ โครงการก่อสร้างถนนคอนกรีตเสริมเหล็กภายในหมู่บ้านหนองปรือ

ปริมาณงาน จุดเริ่มต้น สามแยกต้นตาล ไปสามแยกบ้านนางบัวตอง กวดนอก

ขนาดกว้าง 5.00 ม. ยาว 178.5 ม. หนา 0.15 ม. หรือพื้นที่ ค.ส.ล.ไม่น้อยกว่า 892.50 ตร.ม. ไหลทางถมดินตามสภาพถนน

พร้อมติดตั้งป้ายโครงการ 1 ป้าย (รายละเอียดตามแบบที่ ทต.บึงลำโรงกำหนด)

สถานที่ก่อสร้าง / สถานที่ตั้งโครงการ บ้านหนองปรือ หมู่ที่ 5 ตำบลบึงลำโรง อำเภอแก่งสนามนาง จังหวัดนครราชสีมา

ประมาณการเมื่อ วันที่ 5 เดือน กันยายน พ.ศ. 2561

แบบเลขที่ 501 / 2561

ที่	รายการ	จำนวน	หน่วย	ค่าวัสดุ		ค่าแรงงาน		รวมค่าวัสดุและค่าแรงงาน	หมายเหตุ
				ราคา/หน่วย	จำนวนเงิน	ราคา/หน่วย	จำนวนเงิน		
1	งานปรับเกลี่ยแต่งพื้นทาง	892.50	ตร.ม.	-	-	1.63	1,454.78	1,454.78	
2	ทรายหยาบรองพื้น	44.63	ลบ.ม.	406.54	18,141.85	99.00	4,417.88	22,559.72	
3	คอนกรีต ค.2 (มีกำลังอัดประลัยรูปลูกบาศก์ ขนาด 15x15x15 ซม. = 240 กก./ตร.ซม.)	133.88	ลบ.ม.	1,908.88	255,551.31	306.00	40,965.75	296,517.06	
4	งานเหล็กเสริม								
	- wire mesh ขนาด 4 มม.	892.50	ตร.ม.	25.00	22,312.50	5.00	4,462.50	26,775.00	
	- เหล็กกลม SR-24 Ø 15 มม.	166.43	กก.	22.26	3,704.73	3.30	549.22	4,253.95	
	- เหล็กข้ออ้อย DB-30 Ø 12 มม.	115.57	กก.	25.54	2,951.66	3.30	381.38	3,333.04	
5	งานตัดรอยต่อคอนกรีตและหยอดยาง	353.50	ม.	-	-	21.43	7,575.51	7,575.51	
6	งานติดตั้งแบบตามยาว 2 ซ้ำง	178.50	ม.	-	-	20.60	3,677.10	3,677.10	
	รวมค่าวัสดุและค่าแรงงาน				302,662.05		63,484.11	366,146.15	

หมายเหตุ เอกสารประกอบรายการประมาณราคา

- ราคาอ้างอิงจากหลักเกณฑ์การคำนวณราคากลางงานก่อสร้างของกรมบัญชีกลาง กระทรวงการคลัง
- ราคาวัสดุ อ้างอิงจากราคาพาณิชย์จังหวัดนครราชสีมา ประจำเดือน กรกฎาคม 2561
- บัญชีค่าแรง/ค่าดำเนินการ ค่าขนส่งวัสดุก่อสร้าง ค่าดำเนินการและค่าเสื่อมราคาเครื่องจักร อ้างอิงตามหลักเกณฑ์การคำนวณราคากลางฯ (ฉบับปรับปรุง มี.ค. 2560)
- ค่าขนส่งวัสดุก่อสร้าง ค่าดำเนินการและค่าเสื่อมราคาเครื่องจักร คิดที่ราคาน้ำมันเชื้อเพลิงดีเซล เฉลี่ยลิตรละ 30.00 - 30.99 บาท

(ลงชื่อ)

ประมาณราคา

คณะกรรมการกำหนดราคากลาง

(นายคมสันต์ เชื้อกุดรู)

(ลงชื่อ)

ประธานกรรมการ

ผู้อำนวยการกองช่าง ทต.บึงลำโรง

(นายคมสันต์ เชื้อกุดรู)

ผู้อำนวยการกองช่าง ทต.บึงลำโรง

(ลงชื่อ)

กรรมการ

(ลงชื่อ)

กรรมการ

(นางพรณี สุริยะ)

(นางสาวจิตจรดา ชนะพาล)

ผู้อำนวยการกองคลัง ทต.บึงลำโรง

นักพัฒนาชุมชน

เทศบาลตำบลบึงสำโรง

กรมส่งเสริมการปกครองท้องถิ่น

กระทรวงมหาดไทย

โครงการก่อสร้างถนนค.ส.ล. บ้านหนองปรือ จุดเริ่มต้นสามแยกต้นตาล
ไปสามแยกบ้านนาบัวตอง กวดนอก

สถานที่ก่อสร้าง บ้านหนองปรือ หมู่ที่ 5 ตำบลบึงสำโรง
อำเภอแก่งสนามนาง จังหวัดนครราชสีมา

ปริมาณงาน ความกว้างผิวจราจร 5.00 เมตร ยาว 197 เมตร หนา 0.15 เมตร
หรือมีพื้นที่คสล.ไม่น้อยกว่า 985 ตร.ม.

ไปหลักทางถมดินตามสภาพถนน พร้อมป้ายโครงการ 1 ป้าย
(รายละเอียดตามแบบที่ ทต.บึงสำโรงกำหนด)

TSC

(นายกรีน สีประยงค์)

สามัญวิศวกรโยธา

สย.11086



รายการประกอบแบบแปลน

- ก่อนดำเนินการก่อสร้างต้องทำการปรับแต่งพื้นที่ทางเดิมให้เรียบและลงน้ำได้เสมอ
- งานคอนกรีตโครงสร้าง
 - ปูพื้นชั้นนํ้า ที่ในการผลิตคอนกรีตให้ใช้ปูนซีเมนต์ปอร์ตแลนด์ประเภทที่ 1
 - ทราย ต้องเป็นทรายน้ำจืดหรือทรายภูเขา มีเม็ดหยาบคม แข็งแฉกรัง และปราศจากวัสดุอื่นเจือปน
 - หินย่อย ต้องเป็นเม็ดเหลี่ยมคม แข็งแฉกรัง และสะอาดปราศจากวัสดุอื่นเจือปน
 - น้ำ ที่ใช้ผสมคอนกรีตต้องเป็นน้ำจืดที่สะอาด ไม่ใส่เกลือ หรือมีสารที่ส่งผลต่อความแข็งแรงของคอนกรีต
- ผลทดสอบวัสดุ
 - กำลังอัดสูงสุดของแท่งคอนกรีตตัวอย่าง ขนาด 15x15x15 ซม. เมื่อรวมอายุ 28 วัน ต้องไม่น้อยกว่า 240 กก./ตร.ซม. (ก.2)
 - ในการเก็บแท่งตัวอย่างคอนกรีตให้เป็นไปตามหลักวิชาช่าง หรือให้อยู่ในดุลพินิจของช่างควบคุมงาน
 - ค่าใช้จ่ายในการทดสอบวัสดุอยู่ในความรับผิดชอบของผู้รับจ้าง

หมายเหตุ

- มิติต่างๆ ระบุเป็นเมตร เว้นแต่ระบุเป็นอย่างอื่น
- รายละเอียดอื่นที่เปลี่ยนแปลง ต้องเป็นไปตามหลักวิชาช่างและให้อยู่ในดุลพินิจของช่างควบคุมงาน และกรรมการตรวจงานจ้าง



(นายกรีน สีปประสงค์)

สามัญวิศวกรโยธา

สย.11086

เทศบาลตำบลบ้านโป่ง เลขที่ 3 ๓.516/๖๖ อ.บ้านโป่ง จ.ราชบุรี	
โครงการ ก่อสร้างถนนค.ส.๑ บ้านหนองหือ จุดเริ่มต้นถนนแยกสี่แยกตลาด บ้านหนองหือ กว.๖๖	
สถานที่ก่อสร้าง บ้านหนองหือ หมู่ที่ ๕ ต.บ้านโป่ง อ.บ้านโป่ง จ.ราชบุรี	
สำรวจ  นายกรีน สีปประสงค์	
เขียนแบบตรวจ  (นายกรีน สีปประสงค์) ผู้อำนวยการก่อสร้าง	
อนุมัติ  (นายกรีน สีปประสงค์) นายกรีน สีปประสงค์	วันที่ 22 สิงหาคม 2560
แบบเลขที่ 501 / 2561	แผ่นที่ 1 / 5
มาตราส่วน	

ทิศเหนือ



จุดเริ่มต้นโครงการ
กม. 0+000

สามแยกสี่มดสาร

จุดสิ้นสุดโครงการ
กม. 0+197

บ้านหนองปรือ

บ้านหนองปรือใหม่

บ้านหนองปรือใหม่

ไปบ้านศาลาลาด

ไปบ้านหนองปรือ

ถนนศาลาลาด

แผนผังที่ดิน

บ้านหนองปรือใหม่

TSC

(นายกรีน สีประยงค์)

สามัญวิศวกรโยธา

สย.11086

เขตป่าดงดิบเดิม

๑๑ ไร่ ๓ คบ ๓ ไร่ ๖ คบ ๖ คบ ๖ คบ

โครงการ

ก่อสร้างถนนคสล. บ้านหนองปรือ

จุดเริ่มต้นโครงการ ๓+๐๐๐ ไปสามแยกบ้านหนองปรือ

สถานที่ก่อสร้าง

บ้านหนองปรือ หมู่ที่ ๕ ต.วังไทร

อ.เมืองสมุทรสาคร จ.สมุทรสาคร

สำรวจ

นายแพทย์ วัฒนธรรม

เขียนแบบ/ตรวจ

(นายอมลรัตน์ เต็มสุข)

ผู้อำนวยการก่อสร้าง

ให้ชอบ

(นายสุริยา ทาบุญธรรม)

ปรัแต่งแบบตามคำสั่งจ้าง

อนุมัติ

(นายแพทย์ วัฒนธรรม)

นายกเทศมนตรีตำบลวังไทร

CIVIL - 61

วันที่ 22 สิงหาคม 2550

แบบเลขที่

501 / 2561

แผ่นที่

2 / 5

มาตราฐาน

ความหนา 0.15 ม.
ทรายรองพื้นหนา 0.05 ม.

ผิวถนนเดิม

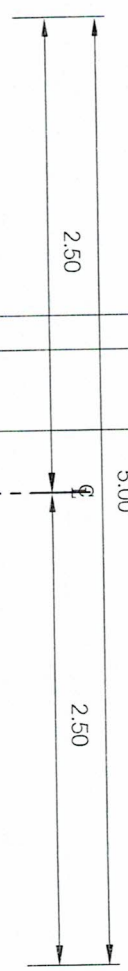

ให้ทำทางเดิมคืนตามสภาพเดิม

รูปตัดตามขวาง

SCALE NO Scale

- หมายเหตุ
1. สิตัดต่างๆระบุเป็นเมตร ยกเว้นระบุเป็นอย่างอื่น
 2. รอยต่อตามขวางเพื่อการหดตัว (contraction joint) จะตั้งก่อสร้างทุกระยะ 5.00 เมตร
 3. รอยต่อตามขวางเพื่อการขยายตัว (expansion joint) จะตั้งก่อสร้างทุกระยะไม่เกิน 50 เมตร
 4. การฝังเหล็กวางลงสู่การฝัง ให้ทำตามหลักแบบ กว้างเฉลี่ยข้างละ 0.50 เมตร หรือตามสภาพ

TSC
(นายกรีน สีปประสงค์)
สามัญวิศวกรโยธา
สย.11086

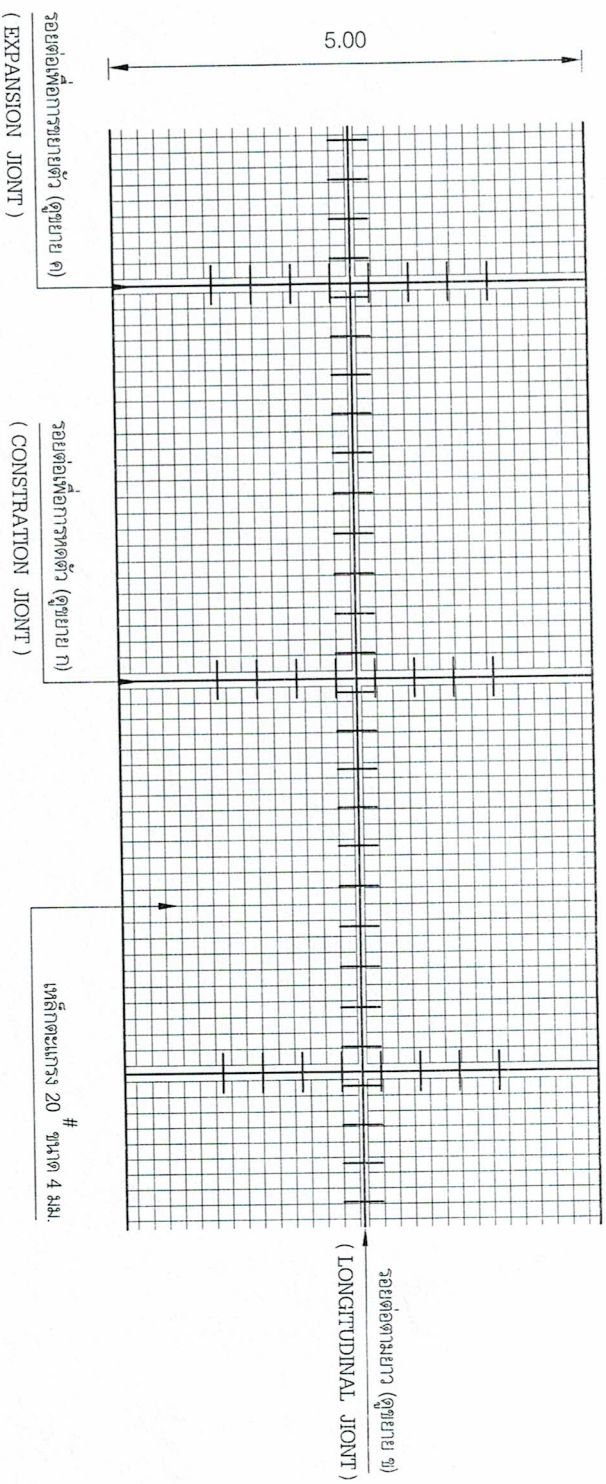

แปลนการเสริมเหล็กถนนคอนกรีต.

SCALE NO Scale

เทศบาลตำบลบึงสำโรง
เลขที่ 3 ศาลากลาง อ.บึงสามพัน จ.มหาสารคาม

โครงการ
การปรับปรุงถนนคอนกรีต บ้านหนองศรีชัย
จุดเริ่มต้นถนนแยกสี่แยก ไปตามแยกบ้านบัวทอง ภาวนาค

สถานที่ก่อสร้าง
บ้านหนองศรีชัยใหม่ หมู่ที่ 9 ต.บึงสำโรง
อ.บึงสามพัน จ.มหาสารคาม

ผู้รับจ้าง

นายนิพนธ์ ปิชาตพงษ์
ผู้ช่วยช่างโยธา

เขียนแบบ

นายนิพนธ์ ปิชาตพงษ์
ผู้ออกแบบการก่อสร้าง

พิมพ์แบบ

นายกรีน สีปประสงค์
โปรดควบคุมการก่อสร้าง

อนุมัติ

(นายกรีน สีปประสงค์)
นายกเทศมนตรีตำบลบึงสำโรง

CIVIL - 61 วันที่ 22 สิงหาคม 2560

แบบเลขที่ 501 / 2561 หน้าที่ 3 / 5

มาตราฐาน SCALE NO Scale

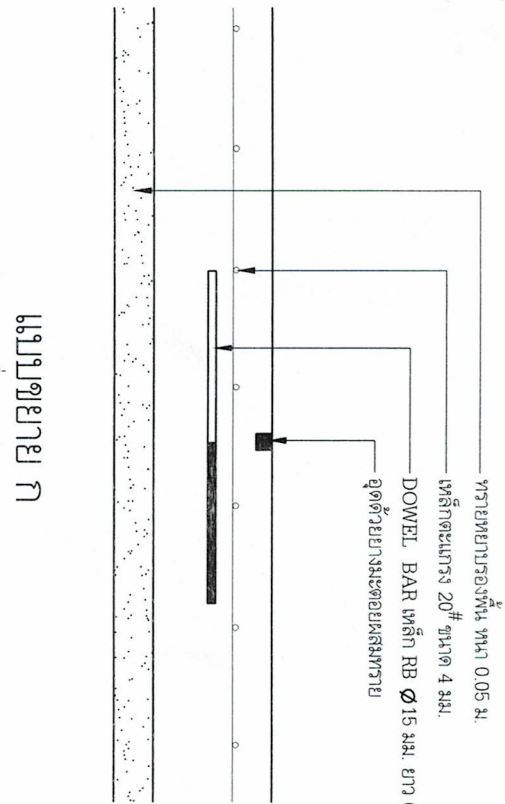

แบบขยาย ก
รอยต่อตามขวางเพื่อการหดตัว (CONSTRICTION JOINT) ทุกระยะ 5 ม.
SCALE 1:10

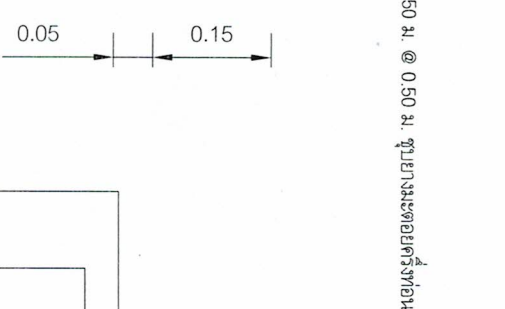

แบบขยาย ข
รอยต่อตามยาว (LONGITUDINAL JOINT)
SCALE 1:10

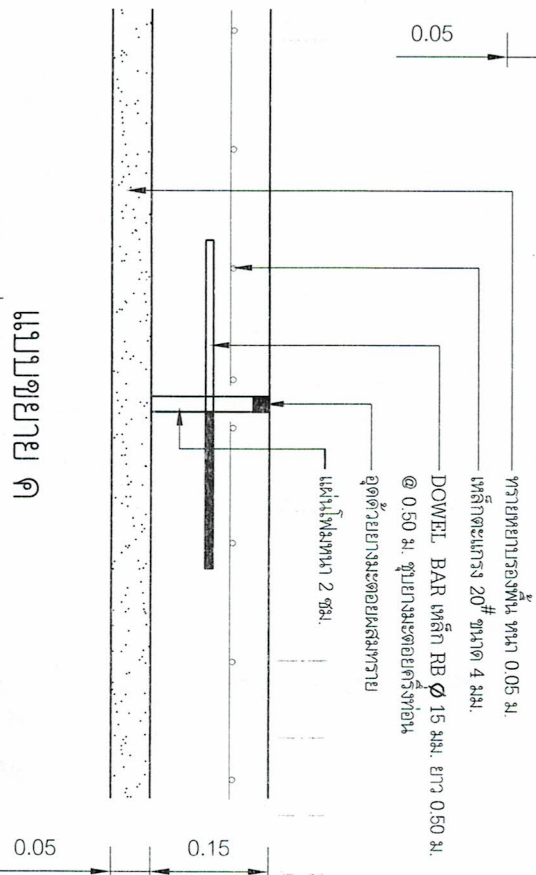

แบบขยาย ค
รอยต่อเพื่อการขยายตัว (EXPANSION JOINT) ทุกระยะไม่เกิน 50 ม.
SCALE 1:10

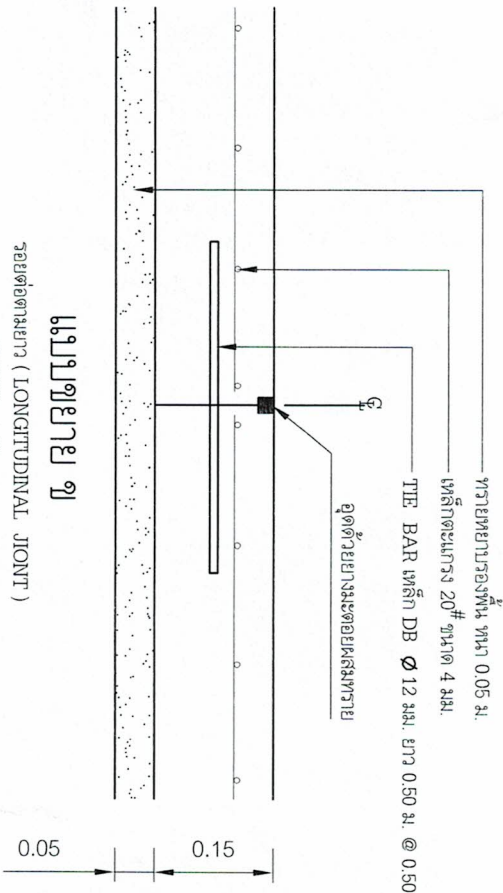

แบบขยาย ง
รอยต่อตามยาว (LONGITUDINAL JOINT)
SCALE 1:10

TSRC
(นายกรีน สีประยงค์)
สามัญวิศวกรโยธา
สย.11086

- หมายเหตุ
1. สิตีต่างๆระบุเป็นเมตร ยกเว้นระบุเป็นอย่างอื่น
 2. รอยต่อตามขวางเพื่อการหดตัว (constraction joint) จะตั้งก่อสร้างทุกระยะ 5.00 เมตร
 3. รอยต่อตามขวางเพื่อการขยายตัว (expansion joint) จะตั้งก่อสร้างทุกระยะไม่เกิน 50 เมตร
 4. การขึ้นเหล็กวางลวดจี้ ให้ทำการทับแผ่น กว้างเฉลี่ยข้างละ 0.50 เมตร หรือตามสภาพ

เทศบาลตำบลสิงห์บุรี
59 หมู่ 3 ตำบลสิงห์ อ.เมืองสิงห์บุรี จ.พระนครศรีอยุธยา

โครงการ
ก่อสร้างถนนลาด. บ้านหนองเรือ

จุดเริ่มต้นถนนแยกด้านซ้าย ไปถนนบ้านหนองเรือของ กรุงเทพมหานคร

สถานที่ก่อสร้าง

บ้านหนองเรือใหม่ หมู่ที่ 9 ตำบลสิงห์บุรี

อ.เมืองสิงห์บุรี จ.พระนครศรีอยุธยา

สำรวจ

นายพชรชัย ไพศาลธรรม
ผู้ช่วยช่างโยธา

เขียนแบบ

(นายณัฐวัฒน์ เชื้อกุดจี่)
ผู้ช่วยช่างโยธา

พิมพ์แบบ

(นายสุริยา ชาญจิตร)
ปลัดเทศบาลตำบลสิงห์บุรี

อนุมัติ

(นายเกษม ราษฎร์)
นายกเทศมนตรีตำบลสิงห์บุรี

CIVIL - 61

วันที่
22 สิงหาคม 2560

แบบแปลน

501 / 2561

แผ่นที่
4 / 5

ขนาดกระดาษ

SCALE

NO Scale

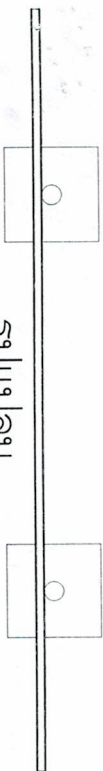

รูปแปลน

SCALE 1:25

2.40

โครงการก่อสร้างของต.ปึงลำโรง

ชื่อโครงการ
 ปริมาณงาน
 งบประมาณ
 วันเริ่มสัญญา
 ผู้รับจ้าง
 ผู้ควบคุมงาน

บาท
 วันสิ้นสุดสัญญา
 คณะกรรมการตรวจการจ้าง

1. _____
2. _____
3. _____

แผ่นเหล็ก

โครงเหล็ก ๑" x 1" ติดแผ่นเหล็ก

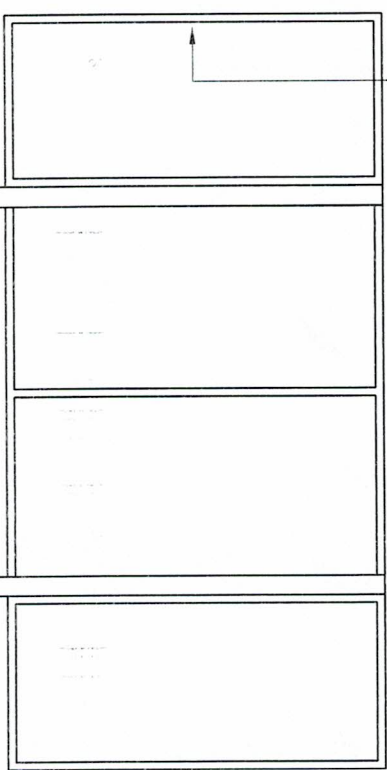

ท่อเหล็กกลม ๑.2"

ท่อเหล็กกลม ๑.2"

รูปด้านหลัง

SCALE 1:25

(นายกรีน สีปประสงค์)

รายการประกอบแบบ สำนักวิศวกรรมโยธา
 1. เสาและพื้นไม้ทาสีเขียว 2 ชั้น
 2. ตัวหนังสือสีขาว

ขนาดตัวหนังสือกำหนดตามความเหมาะสม ชื่อข้อความตามแบบกำหนด
 4. แผ่นเหล็กหนาความกว้าง 1.20 ม. ยาว 2.40 ม.

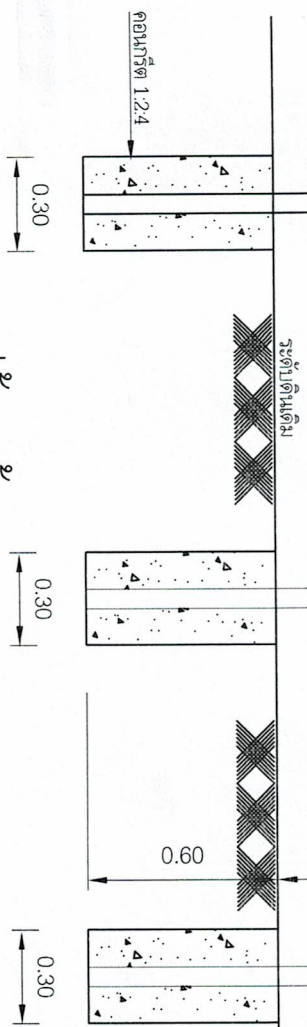

ระดัดไม้ตี

รูปด้านหน้า

SCALE 1:25

เทศบาลตำบลลำโรง ๑๑ หมู่ 3 ตำบลลำโรง อ.แม่สรวย จ.น่าน

โครงการ ก่อสร้างถนนลาดยาง ๑.๒๐ ม. กว้าง ๒.๔๐ ม. จุดเริ่มต้นถนนแยกสี่แยก ๑.๒๐ ม. กว้าง ๒.๔๐ ม.

สถานที่ บ้านหนองบัว หมู่ที่ 5 ตำบลลำโรง อ.แม่สรวย จ.น่าน
--

ผู้รับจ้าง นายกรีน สีปประสงค์ วิศวกรโยธา
--

เขียนแบบ/ตรวจ (นายกรีน สีปประสงค์ วิศวกรโยธา) ผู้ควบคุมงาน
--

ช่างสถาปนิก (นายกรีน สีปประสงค์ วิศวกรโยธา) รับผิดชอบงานสถาปัตย์
--

อนุมัติ (นายกรีน สีปประสงค์ วิศวกรโยธา) นายกรีน สีปประสงค์ วิศวกรโยธา

CIVIL - 61	วันที่ 22 สิงหาคม 2560
------------	---------------------------

แบบเลขที่ 501 / 2561	แผ่นที่ 5 / 5
-------------------------	------------------

มหาวิทยาลัย 1 : 25
