



ประกาศเทศบาลตำบลบึงสำโรง

เรื่อง เปิดเผยแพร่คากลางโครงการก่อสร้างถนน ค.ส.ล บ้านหัวหนอง หมู่ที่ 4
ตำบลบึงสำโรง อำเภอแก้งสนามนาง จังหวัดนครราชสีมา โดยวิธีเฉพาะเจาะจง

ด้วยเทศบาลตำบลบึงสำโรง อำเภอแก้งสนามนาง จังหวัดนครราชสีมา มีความประสงค์
ดำเนินการโครงการก่อสร้างถนน ค.ส.ล บ้านหัวหนอง หมู่ที่ 4 จุดเริ่มต้นต่อจากถนน ค.ส.ล. เดิมหน้าบ้าน
นายสุทน กวดนอก ไปถนนลาดยางสายแก้งสนามนาง-บ้านเหลื่อม ขนาดกว้าง 4 เมตร ยาว 233.50 เมตร
หนา 0.15 เมตร หรือพื้นที่ ค.ส.ล.ไม่น้อยกว่า 934 ตารางเมตร ไหล่ทางถมดินตามสภาพถนน พร้อมติดตั้งป้าย
ประชาสัมพันธ์โครงการ จำนวน 1 ป้าย (รายละเอียดตามแบบที่เทศบาลกำหนด) กำหนดงานแล้วเสร็จภายใน
60 วัน ตั้งงบประมาณไว้ 485,000.- บาท (สี่แสนแปดหมื่นห้าพันบาทถ้วน)

เพื่อให้การดำเนินโครงการดังกล่าวเป็นไปด้วยความเรียบร้อยตามระเบียบ และเป็นไปตาม
หนังสือสำนักงาน ป.ป.ช. ที่ ปช 0035/ว0006 ลงวันที่ 8 กรกฎาคม 2557 เทศบาลตำบลบึงสำโรงจึงขอ
ประกาศเปิดเผยแพร่คากลางงานโครงการดังกล่าว ให้ทราบโดยทั่วกัน

ประกาศ ณ วันที่ 16 เดือน มีนาคม พ.ศ. 2561

(นายเพชร เพราะไธสง)

นายกเทศมนตรีตำบลบึงสำโรง

ตารางแสดงวงเงินงบประมาณที่ได้ตั้งเทศบัญญัติงบประมาณและราคากลางในงานจ้างก่อสร้าง

1. ชื่อโครงการ	โครงการก่อสร้างถนน ค.ส.ล. บ้านหัวหนอง หมู่ที่ 4 ตำบลบึงสำโรง อำเภอแก้งสนามนาง จังหวัดนครราชสีมา
/หน่วยงานเจ้าของโครงการ	เทศบาลตำบลบึงสำโรง อำเภอแก้งสนามนาง จังหวัดนครราชสีมา
2. วงเงินงบประมาณที่ได้รับจัดสรร	485,000.- บาท (สี่แสนแปดหมื่นห้าพันบาทถ้วน)
3. ลักษณะงานโดยสังเขป	โครงการก่อสร้างถนน ค.ส.ล. บ้านหัวหนอง หมู่ที่ 4 จุดเริ่มต้นต่อจากถนน ค.ส.ล. เดิมหน้าบ้าน นายสุทน กวดนอก ไปถนนลาดยางสายแก้งสนามนาง-บ้านเหลื่อม ขนาดกว้าง 4.00 เมตร ยาว 233.50 เมตร หนา 0.15 เมตร หรือพื้นที่ ค.ส.ล. ไม่น้อยกว่า 934 ตารางเมตร ไหล่ทางถมดินตามสภาพถนน พร้อมติดตั้งป้ายประชาสัมพันธ์โครงการ จำนวน 1 ป้าย (รายละเอียดตามแบบที่เทศบาลกำหนด) กำหนดงานแล้วเสร็จภายใน 60 วัน ตั้งงบประมาณไว้ 485,000.- บาท (สี่แสนแปดหมื่นห้าพันบาทถ้วน)
4. ราคากลางคำนวณ ณ วันที่	15 มีนาคม 2561 เป็นเงิน 485,000.- บาท (สี่แสนแปดหมื่นห้าพันบาทถ้วน)
5. บัญชีประมาณการราคากลาง	<p>5.1 ปร. 4 จำนวน 1 แผ่น</p> <p>5.2 ปร. 5 จำนวน 1 แผ่น</p> <p>5.3 ปร. 6 จำนวน 1 แผ่น</p> <p>5.4 ..</p>
6. รายชื่อคณะกรรมการกำหนดราคากลาง	<p>1. นายคมสันต์ เชื้อกุดรู ประธานกรรมการ</p> <p>2. นางพรรณี สุริยะ กรรมการ</p> <p>3. นางสาวจิตรลดา ชนะพาล กรรมการ</p>



คำสั่งเทศบาลตำบลบึงสำโรง

ที่ 136/2561

เรื่อง แต่งตั้งคณะกรรมการกำหนดราคากลาง

ตามที่ เทศบาลตำบลบึงสำโรง ได้ตั้งงบประมาณตามเทศบัญญัติงบประมาณรายจ่ายประจำปีงบประมาณ พ.ศ. 2561 กองช่าง แผนงานอุตสาหกรรมและการโยธา งานก่อสร้างโครงสร้างพื้นฐานหมวดค่าที่ดินและสิ่งก่อสร้าง ประเภทค่าก่อสร้างสิ่งสาธารณูปโภค เพื่อแก้ไขปัญหาความเดือดร้อนของประชาชน จำนวน 3 โครงการ ดังนี้

1. โครงการก่อสร้างถนน ค.ส.ล. ต่อจากถนน ค.ส.ล. เดิม สายบ้านหนองบัว-โนนสะอาด จุดเริ่มต้นต่อจากถนน ค.ส.ล. เดิม สายบ้านหนองบัว-โนนสะอาด ขนาดกว้าง 6.00 เมตร ยาว 134.00 เมตร หนา 0.15 เมตร หรือพื้นที่ ค.ส.ล. ไม่น้อยกว่า 804 ตารางเมตร ไหล่ทางถมดินตามสภาพถนน พร้อมติดตั้งป้ายประชาสัมพันธ์โครงการ จำนวน 1 ป้าย (รายละเอียดตามแบบที่ ทต. กำหนด) งบประมาณปี 2561 แก้ไขเปลี่ยนแปลงโครงการเมื่อวันที่ 12 กุมภาพันธ์ 2561 กำหนดงานแล้วเสร็จภายใน 60 วัน ตั้งงบประมาณไว้ 425,000 บาท (สี่แสนสองหมื่นห้าพันบาทถ้วน)
2. โครงการก่อสร้างถนน ค.ส.ล. บ้านหัวหนอง หมู่ที่ 4 จุดเริ่มต้นต่อจากถนน ค.ส.ล. เดิม หน้าบ้านนายสุทน กวดนอก ไปถนนลาดยางสายแก้งสนามนาง-บ้านเหลื่อม ขนาดกว้าง 4.00 เมตร ยาว 233.50 เมตร หนา 0.15 เมตร หรือพื้นที่ ค.ส.ล. ไม่น้อยกว่า 934 ตารางเมตร ไหล่ทางถมดินตามสภาพถนน พร้อมติดตั้งป้ายประชาสัมพันธ์โครงการ จำนวน 1 ป้าย (รายละเอียดตามแบบที่ ทต. กำหนด) เทศบัญญัติหน้า 32/42 กำหนดงานแล้วเสร็จภายใน 60 วัน ตั้งงบประมาณไว้ 485,000 บาท (สี่แสนแปดหมื่นห้าพันบาทถ้วน)
3. โครงการปรับปรุงถนนลูกรังสายบ้านโนนสะอาด-หนองตาไม้ บ้านโนนสะอาด หมู่ที่ 2
 - ยกระดับถนนดินความกว้างเฉลี่ย 6.00 เมตร ยาว 500 เมตร สูงเฉลี่ย 0.60 เมตร ลงลูกรังความกว้างเฉลี่ย 5.00 เมตร ยาว 500 เมตร หนาเฉลี่ย 0.15 เมตร พร้อมเกรดปรับเกลี่ยบดทับแน่นให้เรียบร้อย
 - วางท่อระบายน้ำทับแน่นให้เรียบร้อย
 - จุดที่ 1 วางท่อระบายน้ำขนาด เส้นผ่าศูนย์กลาง 0.80 เมตร จำนวน 2 แถวๆละ 7 ท่อน
 - จุดที่ 2 วางท่อระบายน้ำขนาด เส้นผ่าศูนย์กลาง 0.60 เมตร จำนวน 2 แถวๆละ 7 ท่อน
 - จุดที่ 3 วางท่อระบายน้ำขนาด เส้นผ่าศูนย์กลาง 0.80 เมตร จำนวน 2 แถวๆละ 7 ท่อน
 - จุดที่ 4 วางท่อระบายน้ำขนาด เส้นผ่าศูนย์กลาง 0.60 เมตร จำนวน 1 แถวๆละ 7 ท่อน
 - จุดที่ 5 วางท่อระบายน้ำขนาด เส้นผ่าศูนย์กลาง 0.60 เมตร จำนวน 2 แถวๆละ 7 ท่อน

/พร้อมติดตั้ง...

พร้อมติดตั้งป้ายประชาสัมพันธ์โครงการ จำนวน 1 ป้าย (รายละเอียดตามแบบที่ ทต. กำหนด)
เทศบัญญัติหน้า 33/42 กำหนดงานแล้วเสร็จภายใน 30 วัน ตั้งงบประมาณไว้ 365,700 บาท
(สามแสนหกหมื่นห้าพันเจ็ดร้อยบาทถ้วน)

ดังนั้น เพื่อให้การดำเนินงานโครงการดังกล่าวเป็นไปด้วยความเรียบร้อย ถูกต้องตามระเบียบ
ของทางราชการ ตามมติคณะรัฐมนตรีเมื่อวันที่ 13 มีนาคม 2555 เรื่องหลักเกณฑ์การคำนวณราคากลาง
งานก่อสร้างของทางราชการ องค์กรปกครองส่วนท้องถิ่น รัฐวิสาหกิจ และหน่วยงานอื่นของรัฐ ต้องถือปฏิบัติ
ตามหลักเกณฑ์การคำนวณราคากลางงานก่อสร้างที่ทบทวนและปรับปรุงใหม่ และตามมติคณะรัฐมนตรี
เมื่อวันที่ 30 ธันวาคม 2557 ให้องค์กรปกครองส่วนท้องถิ่นดำเนินการปรับลดค่างานก่อสร้างของหน่วยงาน
ภาครัฐ อันเนื่องมาจากการปรับโครงสร้างราคาน้ำมันดีเซล และให้กำหนดราคากลางโดยใช้ราคาน้ำมันดีเซล
ที่ปรับปรุงใหม่เป็นฐานในการคำนวณราคากลางงานก่อสร้างจึงแต่งตั้งคณะกรรมการกำหนดราคากลาง
เพื่อคำนวณราคากลางงานก่อสร้าง ดังต่อไปนี้

คณะกรรมการพิจารณากำหนดราคากลาง

- | | | |
|--------------------------|----------------------------|---------------|
| 1. นายคมสันต์ เชื้อกุดรู | ตำแหน่ง ผู้อำนวยการกองช่าง | ประธานกรรมการ |
| 2. นางพรณี สุริยะ | ตำแหน่ง ผู้อำนวยการกองคลัง | กรรมการ |
| 3. นางสาวจิตรลดา ชนะพาล | ตำแหน่ง นักพัฒนาฯ | กรรมการ |

ให้คณะกรรมการที่ได้รับแต่งตั้งดำเนินการพิจารณากำหนดราคากลางโดยเคร่งครัด เพื่อมิให้เทศบาลตำบลบึง
สำโรงได้รับความเสียหาย หากมีปัญหาระหว่างปฏิบัติหน้าที่ให้แจ้งนายกเทศมนตรีทราบโดยด่วน

ทั้งนี้ ตั้งแต่บัดนี้เป็นต้นไป

สั่ง ณ วันที่ 14 เดือน มีนาคม พ.ศ. 2561

(ลงชื่อ)

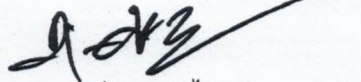

(นายเพชรไวย เพราะไธสง)

นายกเทศมนตรีตำบลบึงสำโรง

สรุปราคาากลางค่าก่อสร้างของคณะกรรมการกำหนดราคาากลาง

(แบบ ปร.6)

ส่วนราชการ กองช่าง เทศบาลตำบลบึงสำโรง กรมส่งเสริมการปกครองท้องถิ่น กระทรวงมหาดไทย
 ประเภท ประเภทงานอาคาร (ถนนค.ส.ล.ในเขตชุมชน)
 โครงการ ก่อสร้างถนนคอนกรีตเสริมเหล็กบ้านหัวหนอง
 ปริมาณงาน จุดเริ่มต้น ต่อจากถนนค.ส.ล.เดิม หน้าบ้านนายสุทน กวดนอก ไปถนนลาดยางสายแก้งสนามนาง-บ้านเหลื่อม
 ขนาดกว้าง 4.00 ม. ยาว 233.50 ม. หน้า 0.15 ม. หรือพื้นที่ ค.ส.ล. ไม่น้อยกว่า 934 ตร.ม. ไหล่ทางถมดินตามสภาพถนน
 พร้อมติดตั้งป้ายประชาสัมพันธ์โครงการ 1 ป้าย (รายละเอียดตามแบบที่ ทต.บึงสำโรงกำหนด)

หน่วยงานออกแบบแปลนและรายการ กองช่าง เทศบาลตำบลบึงสำโรง

สถานที่ก่อสร้าง / สถานที่ตั้งโครงการ บ้านหัวหนอง หมู่ที่ 4 ตำบลบึงสำโรง อำเภอแก้งสนามนาง จังหวัดนครราชสีมา

ประมาณราคาตามแบบ ปร.4 จำนวน 1 แผ่น

เห็นชอบเมื่อ วันที่ 15 เดือน มีนาคม พ.ศ. 2561

ตามแบบเลขที่ 401/2561

ลำดับ	รายการ	ค่าวัสดุและค่าแรงงาน (บาท)	Factor F	รวมค่าก่อสร้าง (บาท)	หมายเหตุ
1	งานอาคาร (ถนนค.ส.ล.ในเขตชุมชน)	391,804.99	1.3074	512,245.85	
	เงื่อนไข - เงินจ่ายล่วงหน้า 0%				
	- ดอกเบี้ยเงินกู้ 6 %				
	- เงินหักประกันผลงาน 0%				
	- ค่าภาษีมูลค่าเพิ่ม (vat) 7%				
	รวมค่าก่อสร้างเป็นเงิน			512,245.85	
เงินงบประมาณเพียง				485,000.00 บาท	
(ตัวอักษร) สีสันแปดหมื่นห้าพันบาทถ้วน					
พื้นที่ถนนคสส.				934.00 ตร.ม.	
ราคาเฉลี่ย				519.27 บาท/ตร.ม.	

เรียน นายกเทศมนตรี/ผ่านปลัดเทศบาล

- คณะกรรมการฯได้กำหนดราคาากลางในการจัดซื้อจัดจ้าง
เป็นเงินทั้งสิ้น 485,000 บาท (สี่แสนแปดหมื่นห้าพันบาทถ้วน)

- เห็นควรอนุมัติให้ใช้ราคานี้เป็นราคาจัดจ้าง

(ลงชื่อ)  เห็นชอบ

(นายสุรียา หาญจิตร)

ปลัดเทศบาลตำบลบึงสำโรง

(ลงชื่อ)  อนุมัติ

(นายเพชรไพบูลย์)

นายกเทศมนตรีตำบลบึงสำโรง

(ลงชื่อ)  ประธานกรรมการ

(นายคมสันต์ เชื้อกุดดู)

ผู้อำนวยการกองช่าง ทต.บึงสำโรง

(ลงชื่อ)  กรรมการ

(นางพรณี สุริยะ)

ผู้อำนวยการกองคลัง ทต.บึงสำโรง

(ลงชื่อ)  กรรมการ

(นางสาวจิตรดดา ชนะพาล)

นักพัฒนาชุมชน

สรุปผลการประมาณราคาก่อสร้าง

ส่วนราชการ กองช่าง เทศบาลตำบลบึงสำโรง กรมส่งเสริมการปกครองท้องถิ่น กระทรวงมหาดไทย
 ประเภท ประเภทงานอาคาร (ถนนค.ส.ล.ในเขตชุมชน)
 โครงการ ก่อสร้างถนนคอนกรีตเสริมเหล็กบ้านหัวหนอง
 ปริมาณงาน จุดเริ่มต้น ต่อจากถนนค.ส.ล.เดิม หน้าบ้านนายสุทน กวดนอก ไปถนนลาดยางสายแก่งสนามนาง-บ้านเหลื่อม
 ขนาดกว้าง 4.00 ม. ยาว 233.50 ม. หนา 0.15 ม. หรือพื้นที่ ค.ส.ล.ไม่น้อยกว่า 934 ตร.ม. ไหล่ทางถมดินตามสภาพถนน
 พร้อมติดตั้งป้ายประชาสัมพันธ์โครงการ 1 ป้าย (รายละเอียดตามแบบที่ ทต.บึงสำโรงกำหนด)

หน่วยงานออกแบบแปลนและรายการ กองช่าง เทศบาลตำบลบึงสำโรง

สถานที่ก่อสร้าง / สถานที่ตั้งโครงการ บ้านหัวหนอง หมู่ที่ 4 ตำบลบึงสำโรง อำเภอแก่งสนามนาง จังหวัดนครราชสีมา

ประมาณราคาตามแบบ ปร.4 จำนวน 1 แผ่น

ประมาณการเมื่อ วันที่ 15 เดือน มีนาคม พ.ศ. 2561

ตามแบบเลขที่ 401 / 2561

ลำดับ	รายการ	ค่าวัสดุและค่าแรงงาน (บาท)	Factor F	รวมค่าก่อสร้าง (บาท)	หมายเหตุ
1	งานอาคาร (ถนนค.ส.ล.ในเขตชุมชน)	391,804.99	1.3074	512,245.85	
	เงื่อนไข - เงินจ่ายล่วงหน้า 0%				
	- ดอกเบี้ยเงินกู้ 6 %				
	- เงินหักประกันผลงาน 0%				
	- ค่าภาษีมูลค่าเพิ่ม (vat) 7%				
	รวมค่าก่อสร้างเป็นเงิน			512,245.85	
		เงินงบประมาณเพียง		485,000.00 บาท	
		(ตัวอักษร)		สี่แสนแปดหมื่นห้าพันบาทถ้วน	
				พื้นที่ถนนคสส.	934.00 ตร.ม.
				ราคาเฉลี่ย	519.27 บาท/ตร.ม.

(ลงชื่อ)  ประมาณราคา

(นายคมสันต์ เชื้อกุดดู)

ผู้อำนวยการกองช่าง ทต.บึงสำโรง

คณะกรรมการกำหนดราคากลาง

(ลงชื่อ)  ประธานกรรมการ

(นายคมสันต์ เชื้อกุดดู)

ผู้อำนวยการกองช่าง ทต.บึงสำโรง

(ลงชื่อ)



กรรมการ

(นางพรณี สุริยะ)

ผู้อำนวยการกองคลัง ทต.บึงสำโรง

(ลงชื่อ)



กรรมการ

(นางสาวจิตรลดา ชนะพาล)

นักพัฒนาชุมชน

รายการประมาณการค่าก่อสร้าง

โครงการ ก่อสร้างถนนคอนกรีตเสริมเหล็กบ้านหัวหนอง

ปริมาณงาน จุดเริ่มต้น ต่อจากถนนค.ส.ล.เดิม หน้าบ้านนายสุทน กวดนอก ไปถนนลาดยางสายแก้งสนามนาง-บ้านเหลื่อม ขนาดกว้าง 4.00 ม. ยาว 233.50 ม. หน้า 0.15 ม. หรือพื้นที่ ค.ส.ล. ไม่น้อยกว่า 934 ตร.ม. ไหล่ทางถมดินตามสภาพถนน

พร้อมติดตั้งป้ายประชาสัมพันธ์โครงการ 1 ป้าย (รายละเอียดตามแบบที่ ทต.บึงสำโรงกำหนด)

สถานที่ก่อสร้าง / สถานที่ตั้งโครงการ บ้านหัวหนอง หมู่ที่ 4 ตำบลบึงสำโรง อำเภอแก้งสนามนาง จังหวัดนครราชสีมา

ประมาณการเมื่อ วันที่ 15 เดือน มีนาคม พ.ศ. 2561

ตามแบบเลขที่ 401 / 2561

ที่	รายการ	จำนวน	หน่วย	ค่าวัสดุ		ค่าแรงงาน		รวมค่าวัสดุและค่าแรงงาน	หมายเหตุ
				ราคา/หน่วย	จำนวนเงิน	ราคา/หน่วย	จำนวนเงิน		
1	งานปรับเกลี่ยแต่งพื้นทาง	934.00	ตร.ม.	-	-	1.63	1,522.42	1,522.42	
2	ทรายหยาบรองพื้น	46.70	ลบ.ม.	406.54	18,985.42	99.00	4,623.30	23,608.72	
3	คอนกรีต ค.2 (มีกำลังอัดประลัยรูปลูกบาศก์ ขนาด 15x15x15 ซม. = 240 กก./ตร.ซม.)	140.10	ลบ.ม.	1,908.88	267,434.09	306.00	42,870.60	310,304.69	
4	งานเหล็กเสริม								
	- wire mesh ขนาด 4 มม.	934.00	ตร.ม.	25.00	23,350.00	5.00	4,670.00	28,020.00	
	- เหล็กกลม SR-24 Ø 15 มม.	283.89	กก.	18.49	5,249.19	3.30	936.85	6,186.04	
	- เหล็กข้อข้อย DB-30 Ø 12 มม.	-	กก.	-	-	-	-	-	
5	งานตัดรอยต่อคอนกรีตและหยอดยาง	417.50	ม.	-	-	21.43	8,947.03	8,947.03	
6	งานติดตั้งแบบตามยาว 2 ซ้ำง	233.50	ม.	-	-	20.60	4,810.10	4,810.10	
7	งานป่มนคอนกรีต	934.00	ลบ.ม.	4.00	3,736.00	5.00	4,670.00	8,406.00	
	รวมค่าวัสดุและค่าแรงงาน				318,754.70		73,050.29	391,804.99	

หมายเหตุ เอกสารประกอบรายการประมาณราคา

1. ราคาสินค้าวัสดุก่อสร้างจังหวัดนครราชสีมา ประจำเดือน กุมภาพันธ์ 2561 ([http:// www.price.moc.go.th](http://www.price.moc.go.th))
2. บัญชีค่าแรงงานดำเนินการสำหรับการถอดแบบคำนวณราคากลางงานก่อสร้าง, ตารางค่าขนส่งวัสดุก่อสร้าง, ตารางค่าดำเนินการและค่าเสื่อมราคาเครื่องจักร, ตารางอัตราราคางานดิน (ราคาน้ำมันดีเซลลิตรละ 27.00 - 27.99 บาท) ตามหลักเกณฑ์การคำนวณราคากลางงานก่อสร้าง
3. สืบราคาในท้องถิ่น

(ลงชื่อ)

(นายคมสันต์ เชื้อกุดรู)

ประมาณราคา

คณะกรรมการกำหนดราคากลาง

ผู้อำนวยการกองช่าง ทต.บึงสำโรง

(ลงชื่อ)

ประธานกรรมการ

(นายคมสันต์ เชื้อกุดรู)

ผู้อำนวยการกองช่าง ทต.บึงสำโรง

(ลงชื่อ)

กรรมการ

(นางพรณี สุริยะ)

ผู้อำนวยการกองคลัง ทต.บึงสำโรง

(ลงชื่อ)

กรรมการ

(นางสาวจิตราลดา ชชนะพาล)

นักพัฒนาชุมชน

บัญชีแสดงรายการวัสดุและราคา / ใบเสนอราคา

โครงการ ก่อสร้างถนนคอนกรีตเสริมเหล็กบ้านหัวหนอง

ปริมาณงาน จุดเริ่มต้น ต่อจากถนนค.ส.ล.เดิม หน้าบ้านนายสุทนต์ กวดนอก ไปถนนลาดยางสายแก่งสนามนาง-บ้านเหลื่อม ขนาดกว้าง 4.00 ม. ยาว 233.50 ม. หนา 0.15 ม. หรือพื้นที่ ค.ส.ล. ไม่น้อยกว่า 934 ตร.ม. ไหล่ทางถมดินตามสภาพถนน พร้อมติดตั้งป้ายประชาสัมพันธ์โครงการ 1 ป้าย (รายละเอียดตามแบบที่ ทต.บึงสำโรงกำหนด)

สถานที่ก่อสร้าง / สถานที่ตั้งโครงการ บ้านหัวหนอง หมู่ที่ 4 ตำบลบึงสำโรง อำเภอแก่งสนามนาง จังหวัดนครราชสีมา

เสนอราคา วันที่ เดือน มีนาคม พ.ศ. 2561

ตามแบบเลขที่ 401 / 2561

ที่	รายการ	จำนวน	หน่วย	ค่าวัสดุ		ค่าแรงงาน		รวมค่าวัสดุและค่าแรงงาน	หมายเหตุ
				ราคา/หน่วย	จำนวนเงิน	ราคา/หน่วย	จำนวนเงิน		
1	งานปรับเกลี่ยแต่งพื้นทาง	934.00	ตร.ม.						
2	ทรายหยาบรองพื้น	46.70	ลบ.ม.						
3	คอนกรีต ค.2 (มีกำลังอัดประลัยรูปลูกบาศก์ ขนาด 15x15x15 ซม. = 240 กก./ตร.ซม.)	140.10	ลบ.ม.						
4	งานเหล็กเสริม								
	- wire mesh ขนาด 4 มม.	934.00	ตร.ม.						
	- เหล็กกลม SR-24 Ø 15 มม.	283.89	กก.						
	- เหล็กข้ออ้อย DB-30 Ø 12 มม.	-	กก.						
5	งานตัดรอยต่อคอนกรีตและหยอดยาง	417.50	ม.						
6	งานติดตั้งแบบตามยาว 2 ซ้ำ	233.50	ม.						
7	งานป่มนคอนกรีต	934.00	ลบ.ม.						
รวมค่างานต้นทุน									

ค่าดำเนินการ+ภาษี+กำไร (Factor F = 1.3074)

รวมค่าก่อสร้างเป็นเงินทั้งสิ้น..... บาท

วงหนังสือ(.....

ลงชื่อผู้เสนอราคา

(.....)

ผู้จัดการหรือผู้รับมอบอำนาจ บริษัท/ห้างหุ้นส่วนจำกัด/ร้าน.....

ลงวันที่.....เดือน.....พ.ศ. 2561

กำหนดยื่นราคา.....วัน

เทศบาลตำบลบึงสำโรง
กรมส่งเสริมการปกครองท้องถิ่น
กระทรวงมหาดไทย

โครงการก่อสร้างถนนคอนกรีตเสริมเหล็กบ้านหัวหนอง จุดเริ่มต้น ต่อจากถนนค.ส.ล.เดิม
หน้าบ้านนายสุพน กวดนอก ไปถนนลาดยางสายแก้งสนามนาง-บ้านเหลื่อม

สถานที่ก่อสร้าง บ้านหัวหนอง หมู่ที่ 4 ตำบลบึงสำโรง
อำเภอแก้งสนามนาง จังหวัดนครราชสีมา

ปริมาณงาน ขนาดกว้าง 4.00 เมตร ยาว 233.50 เมตร หนา 0.15 เมตร หรือมีพื้นที่น้อยกว่า 934 ตร.ม.
ให้ลดทางตามสภาพถนน พร้อมข้ายโครงการ 1 ข้าง

Stanley K. K. K.

แผนที่สังเขปก่อสร้างถนนคสล.บ้านหัวหนอง

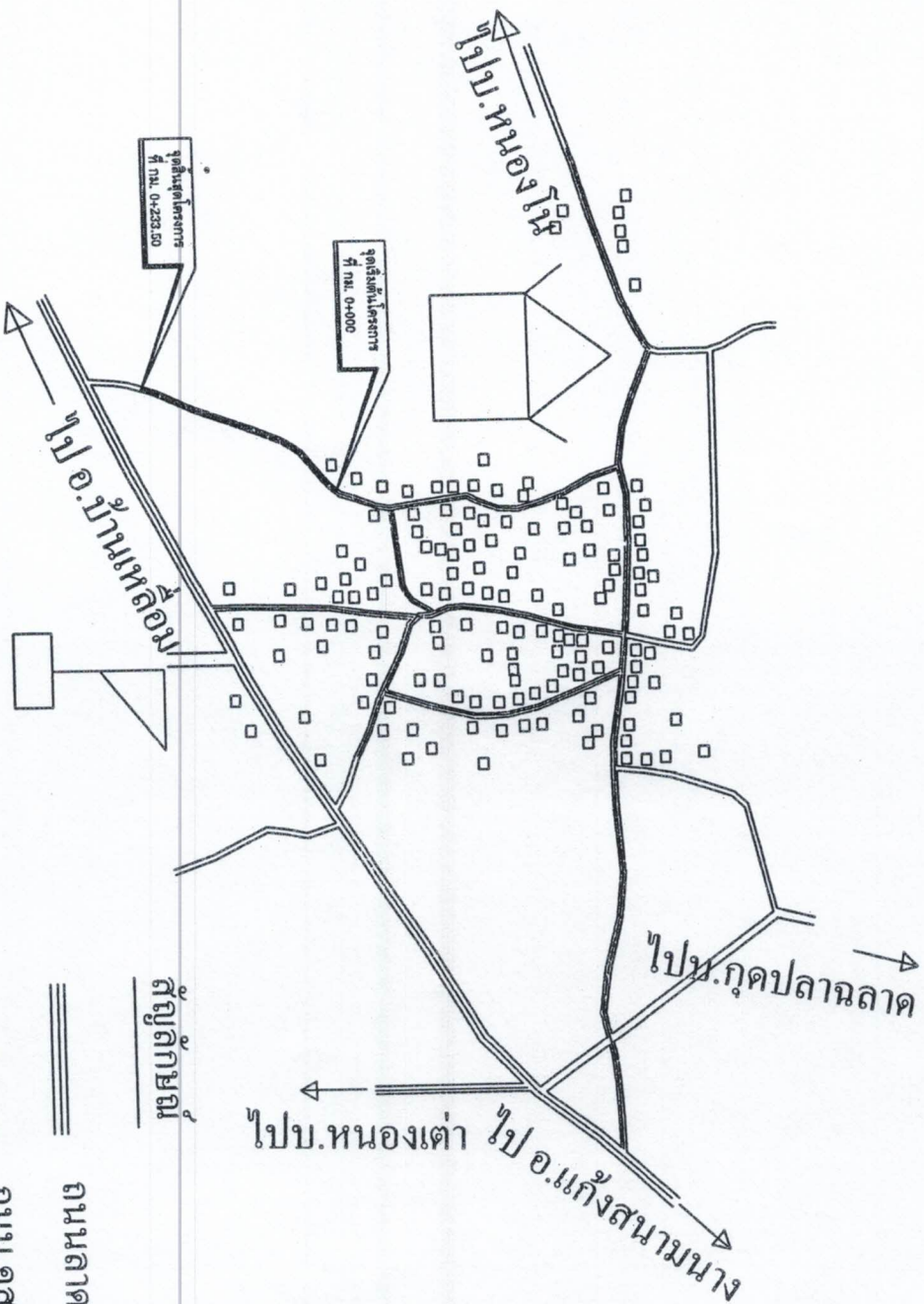
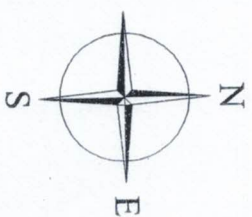

สัญลักษณ์

- ถนนลาดยาง
- ถนน คสล.
- ถนนลูกรัง, ถนนที่พื้นอ่อน
- จุดก่อสร้างถนนคสล.

เทศบาลตำบลวังโจ้ง
 59 หมู่ 2 ต.วังโจ้ง อ.เสนาณรงค์ จ.นครราชสีมา

โครงการ
 ก่อสร้างถนนค ส. บ้านหัวหนอง หมู่ที่ 4
 จุดเริ่มต้น ออกจากถนน ค ส.เดิม หน้าบ้านเลขที่ ๓๓๓๓
 ไปถนนคสล.ตามแนวบ้านเลขที่ ๓๓๓๓

สถานที่ก่อสร้าง

บ้านหัวหนอง หมู่ที่ 4 ต.วังโจ้ง
 อ.เสนาณรงค์ จ.นครราชสีมา

สำรวจ

นงทอง พงษ์ทอง
 (ผู้ควบคุมงาน)

เขียนแบบ/สำรวจ

(นาย) นงทอง พงษ์ทอง
 ผู้อำนวยการโครงการ

กำหนด

(นาย) นงทอง พงษ์ทอง
 ปลัดเทศบาลตำบลวังโจ้ง

อนุมัติ

(นาย) นงทอง พงษ์ทอง
 นายกเทศมนตรีตำบลวังโจ้ง

CIVIL - 61

วันที่
 19 กรกฎาคม

แบบเลขที่

แผ่นที่

401 / 2561

2 / 5

มาตราส่วน

No Scale

รายการประกอบแบบแปลน

1. ก่อนดำเนินการก่อสร้างต้องทำการปรับแต่งพื้นที่ทางเดิมให้เรียบและถมลำเสมอ

2. งานคอนกรีตโครงสร้าง

2.1 ปูนซีเมนต์ ที่ในการผสมคอนกรีตให้ใช้ปูนซีเมนต์ปอร์ตแลนด์ประเภทที่ 1

2.2 ทราย ต้องเป็นทรายน้ำจืดหรือทรายบก มีเม็ดหยาบคม แฉียงแกร่ง และปราศจากวัสดุอื่นเจือปน

2.3 หินย่อย ต้องเป็นเม็ดเหลี่ยมคม แฉียงแกร่ง และสะอาดปราศจากวัสดุอื่นเจือปน

2.4 น้ำ ที่ใช้ผสมคอนกรีตต้องเป็นน้ำจืดที่สะอาด ไม่มีกลิ่น หรือมีสารที่ส่งผลกระทบต่อความแข็งแรงของคอนกรีต

3. ผลทดสอบวัสดุ

3.1 กำลังอัดสูงสุดของแท่งคอนกรีตตัวอย่าง ขนาด 15x15x15 ซม. เมื่ออายุ 28 วัน ต้องไม่น้อยกว่า 240 กก./ตร.ซม. (ค.2)

3.2 ในการปรับแต่งช่วยยกคอนกรีตให้เป็นไปตามหลักวิชาช่าง หรือให้อยู่ในดุลพินิจของช่างควบคุมงาน

3.3 ค่าใช้จ่ายในการทดสอบวัสดุอยู่ในความรับผิดชอบของผู้รับจ้าง

หมายเหตุ

- มิติต่างๆ ระบุเป็นเมตร เว้นแต่ระบุเป็นอย่างอื่น

- รายละเอียดอื่นๆที่เปลี่ยนแปลง ต้องเป็นไปตามหลักวิชาช่างและให้อยู่ในดุลพินิจของผู้ควบคุมงาน และขารกรมการตรวจงานจ้าง

เทศบาลตำบลสิงห์
เลขที่ 3 หมู่ 3 อ.สิงห์บุรี จ.อ่างทอง

โครงการ

ก่อสร้างถนนค. ส.ล. บ้านหัวทอง หมู่ 4

จุดเริ่มต้น - ส.ร.ก.ถนนค. ส.ล. ส.ล. บ้านหัวทอง หมู่ 4

ไปตามสายบายสะพานระแนงบ้านหัวทอง

สถานที่ก่อสร้าง

บ้านหัวทอง หมู่ที่ 4 ตำบลสิงห์

อ.สิงห์บุรี จ.อ่างทอง

สำรวจ

นายพงษ์ศักดิ์ ใจดี
ผู้สำรวจ

ผู้สำรวจ

เตรียมแบบ/ตรวจ

(นายพงษ์ศักดิ์ ใจดี)

ผู้อำนวยการกองช่าง

ที่มอบหมาย
นายพงษ์ศักดิ์ ใจดี

(นายพงษ์ศักดิ์ ใจดี)

ปลัดเทศบาลตำบลสิงห์

อนุมัติ

(นายพงษ์ศักดิ์ ใจดี)

นายกเทศมนตรีตำบลสิงห์

CIVIL - 61

วันที่ 15 กรกฎาคม 25

แบบเสร็จ

แผ่นที่ 1 / 5

401 / 2561

วันที่รับทราบ

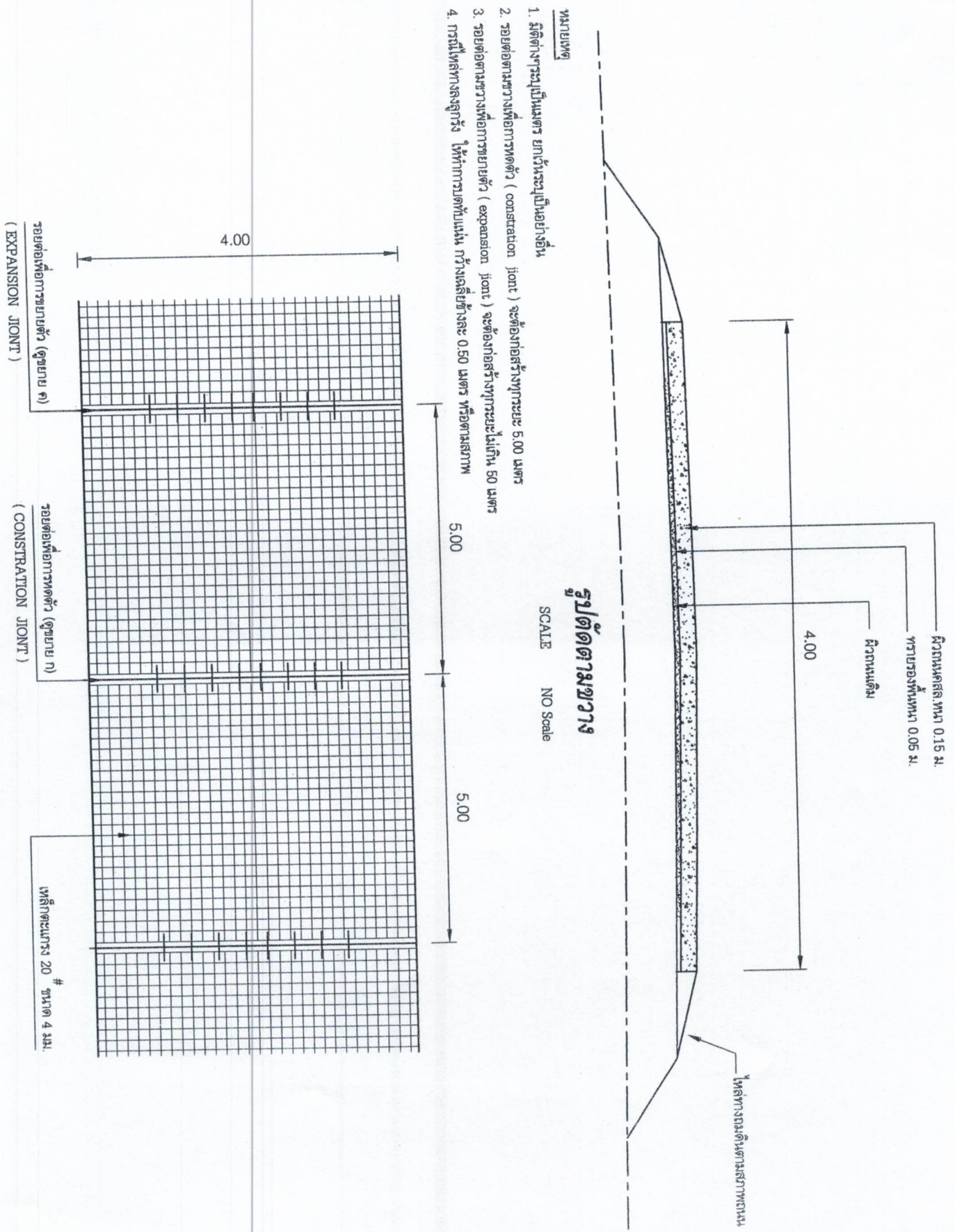

แปลนการเสริมเหล็กถนนคอนกรีต.

SCALE NO Scale

เทศบาลตำบลวังน้ำเย็น
50 หมู่ 3 ตำบลวังน้ำเย็น อำเภอวังน้ำเย็น จังหวัดสุโขทัย

โครงการ
ก่อสร้างถนนคอนกรีต บ้านวังน้ำเย็น หมู่ที่ 4
จุดเริ่มต้น ตั้งจากถนนคอนกรีต ส.ล.เดิม ทั่วไปบ้านวังน้ำเย็น ครอบคลุม
ไปถนนสายบายพาสบ้านวังน้ำเย็น-บ้านวังน้ำเย็น

สถานที่
บ้านวังน้ำเย็น หมู่ที่ 4 ตำบลวังน้ำเย็น
อ.วังน้ำเย็น จ.สุโขทัย

สำรวจ
นายแพทย์ วิชาญ วิชาญ
นายแพทย์ วิชาญ วิชาญ

เขียนแบบ/ตรวจ
นายแพทย์ วิชาญ วิชาญ
นายแพทย์ วิชาญ วิชาญ

هندس
นายแพทย์ วิชาญ วิชาญ
นายแพทย์ วิชาญ วิชาญ

อนุมัติ
นายแพทย์ วิชาญ วิชาญ
นายแพทย์ วิชาญ วิชาญ

CIVIL - 61
วันที่ 19 กรกฎาคม 25

ฉบับแก้ไข
401 / 2561
วันที่ 3 / 5

มาตราส่วน
SCALE NO Scale

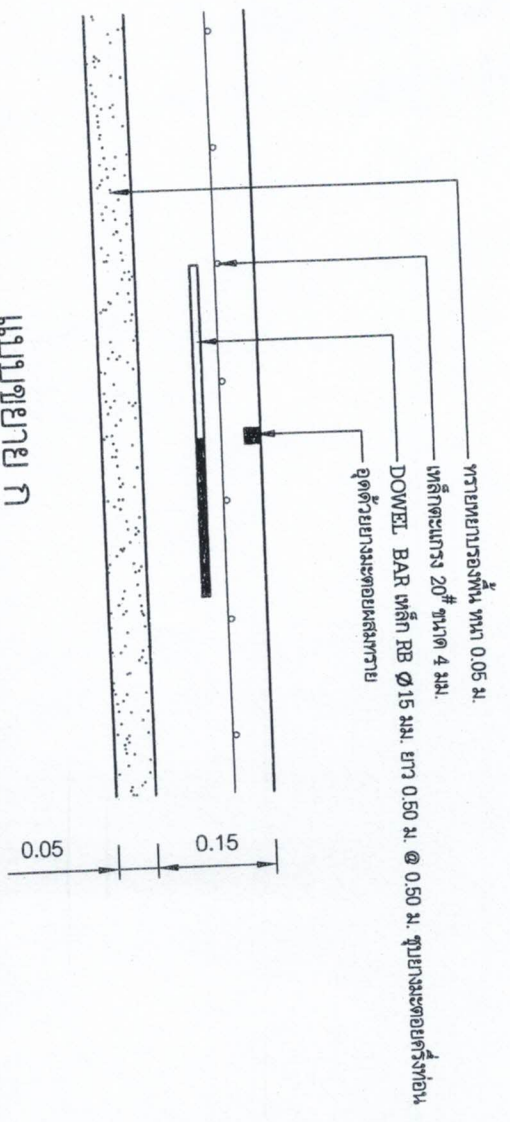

แบบขยาย ก

รอยต่อตามขวางเพื่อการหดตัว (CONSTRATION JOINT) ทหาระยะ 5 ม.
SCALE 1:10

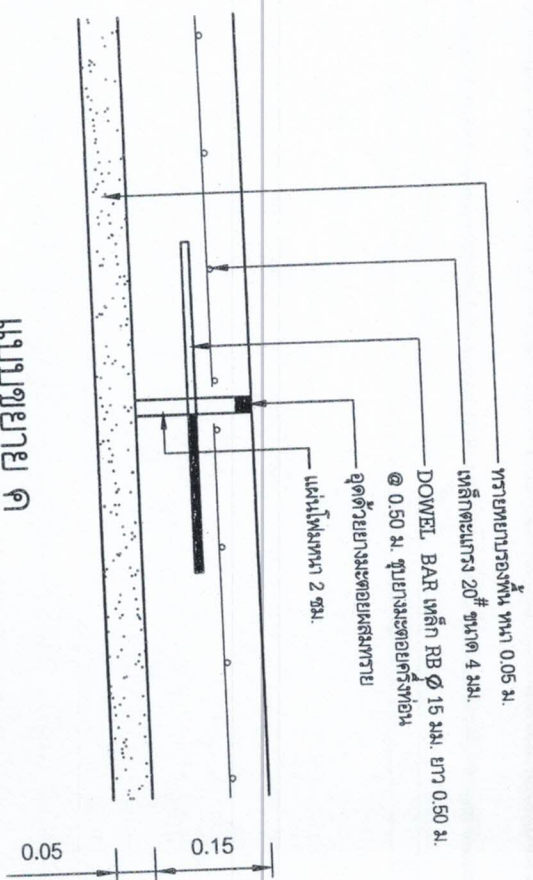

แบบขยาย ค

รอยต่อเพื่อการขยายตัว (EXPANSION JOINT) ทหาระยะไม่เกิน 50 ม.
SCALE 1:10

หมายเหตุ

1. ลิติต่างๆระบุเป็นเมตร ยกเว้นระบุเป็นอย่างอื่น
2. รอยต่อตามขวางเพื่อการหดตัว (constration joint) จะตั้งก่อสร้างทุกกระยะ 5.00 เมตร
3. รอยต่อตามขวางเพื่อการขยายตัว (expansion joint) จะตั้งก่อสร้างทุกกระยะไม่เกิน 50 เมตร
4. กรณีให้เลขทางลงลูกกริ่ง ให้ทำการตีกับแผ่น กว้างเฉลี่ยตั้งแต่ 0.50 เมตร หรือตามเสถภาพ

<p>เขตปฏิบัติภารกิจ</p> <p>59 หมู่ 3 อ.เมืองราชบุรี จ.ราชบุรี</p>	
<p>โครงการ</p> <p>ก่อสร้างถนนคอนกรีตเสริมเหล็ก 4 ช่องจราจร</p> <p>จุดเริ่มต้น: กองท่าถนนคอนกรีตเสริมเหล็ก อ.เมืองราชบุรี จ.ราชบุรี</p> <p>บริเวณดำเนินการ: บริเวณหน้าโรงเรียน</p>	<p>วิศวกร</p> <p>ดร.สุวิทย์ วัฒนศิริ ภูมิจิต 4</p>
<p>สถานที่</p> <p>บ้านหัวถนน ภูมิจิต 4 ตำบลเมือง</p> <p>อ.เมืองราชบุรี จ.ราชบุรี</p>	<p>ผู้ควบคุมงาน</p> <p>นายแพทย์ พิศาลธรรม</p>
<p>ผู้เขียนแบบ</p> <p>นายสมศักดิ์ เต็มใจ</p> <p>ผู้ออกแบบโครงการ</p>	<p>ผู้ตรวจสอบ</p> <p>นายสุวิทย์ วัฒนศิริ</p> <p>ปลัดเทศบาลตำบลเมืองราชบุรี</p>
<p>บัญชี</p> <p>(นายแพทย์ วัฒนศิริ)</p> <p>นายกเทศมนตรีตำบลเมืองราชบุรี</p>	<p>วันที่</p> <p>19 กรกฎาคม 2561</p>
<p>CIVIL - 61</p>	<p>หน้า</p> <p>4 / 5</p>
<p>แบบเลขที่</p> <p>401 / 2561</p>	<p>หน้า</p> <p>4 / 5</p>
<p>มาตรฐาน</p> <p>SCALE 1 : 10</p>	<p>หน้า</p> <p>4 / 5</p>



รูปแบบถนน

SCALE 1:25

แผ่นเหล็ก

2.40

โครงการก่อสร้างของหต. บึงลำโรง

ชื่อโครงการ
ปริมาณงาน
งบประมาณ
วันเริ่มสัญญา
ผู้รับจ้าง
ผู้ควบคุมงาน

วันที่
วันสิ้นสุดสัญญา _____
คณะกรรมการตรวจการจ้าง

1. _____
2. _____
3. _____

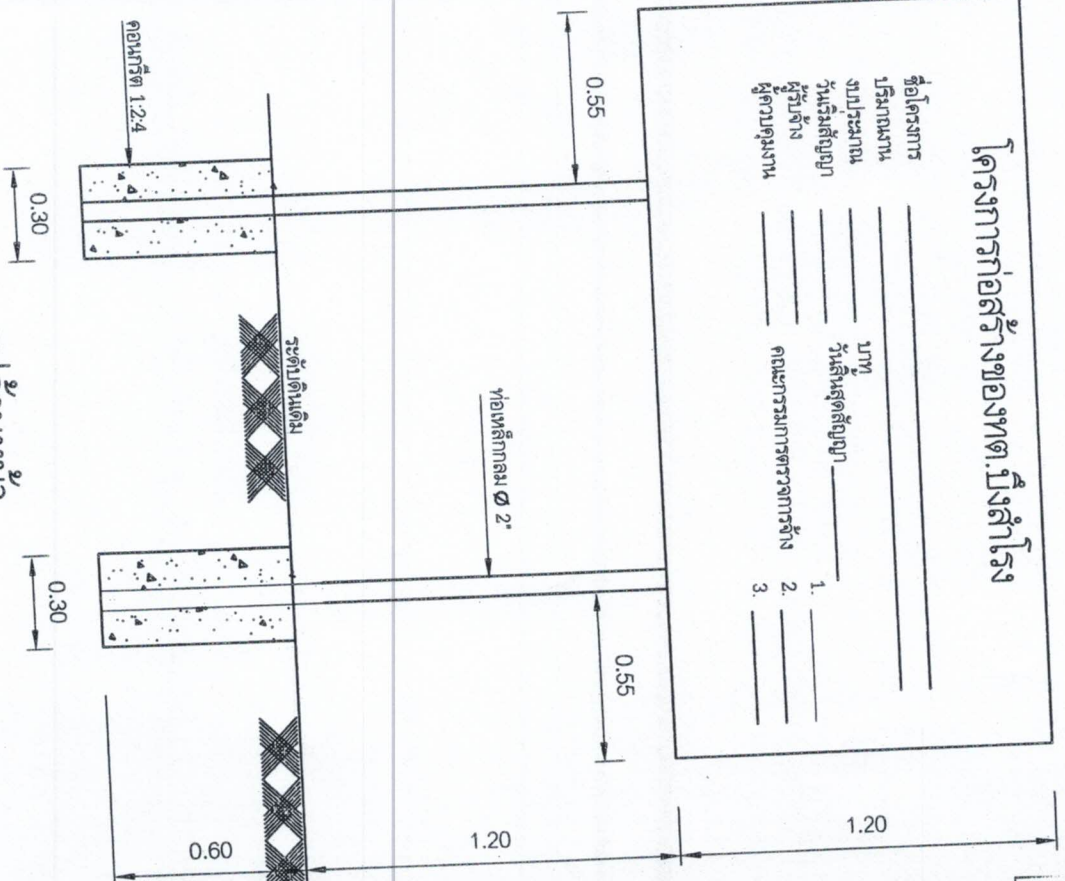

รูปด้านหน้า

รูปด้านข้าง

SCALE 1:25

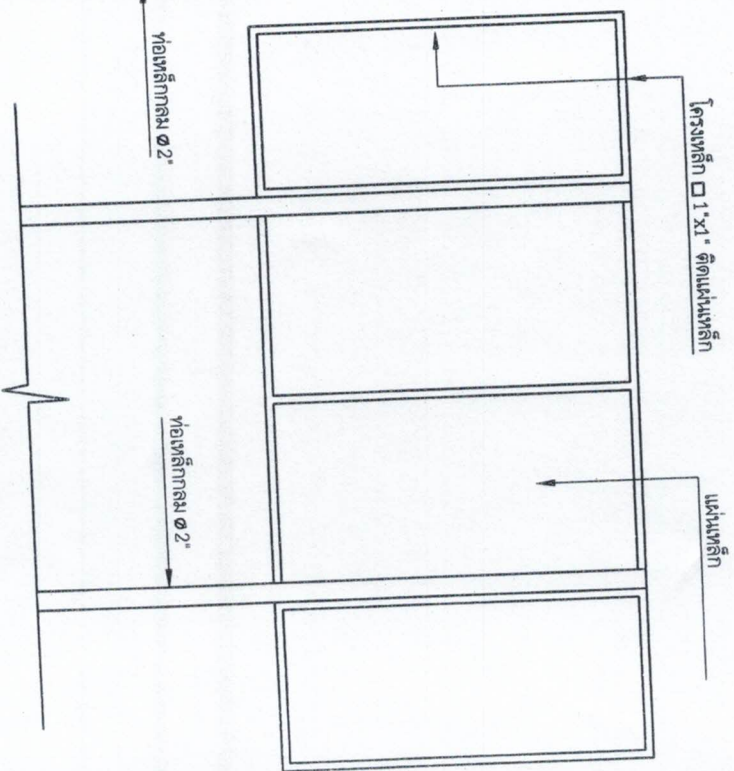

รูปด้านหลัง

SCALE 1:25

- รายการประกอบแบบ
1. เสาและฐานปายเหล็กเดี่ยว 2 ต้น ในที่นี้
 2. ตัวหนังสือสีขาว
 - ขนาดตัวหนังสือกำกับตามความเหมาะสม ชื่อตามแบบกำหนด
 4. แผ่นเหล็กหนา 2 มม. กว้าง 1.20 ม. ยาว 2.40 ม.
- หมายเหตุ
- จุดก่อสร้างกำหนดตามความเหมาะสม
 - ก้อนหน้าสีจริงให้ทำสีกันเสริมก่อน 2 ครั้ง

เทศบาลตำบลบึงลำโรง
เลขที่ 3 ถนนสาย 3 อ.บึงสามพัน จ.พิจิตร

โครงการ
ก่อสร้าง
ผู้รับจ้าง
ผู้ควบคุมงาน

สถานที่
บ้านวังทอง หมู่ที่ 4 ต.บึงลำโรง
อ.บึงสามพัน จ.พิจิตร

สำรวจ
นายแพทย์ พิศาลธรรม

เขียนแบบสำรวจ
นายแพทย์ รุ่งกานต์
ผู้ออกแบบการก่อสร้าง

เขียนแบบ
นายแพทย์ พิศาลธรรม
ผู้ออกแบบการก่อสร้าง

อนุมัติ
(นายแพทย์ พิศาลธรรม)
นายกเทศมนตรีตำบลบึงลำโรง

CIVIL - 61
วันที่ 19 กรกฎาคม 2561

แบบเลขที่ 401 / 2561
แผ่นที่ 5 / 5

มาตราส่วน 1 : 25