



ประกาศเทศบาลตำบลบึงสำโรง

เรื่อง การดำเนินโครงการก่อสร้างรั้ว กำแพง พร้อมประตูทางเข้าออกอาคารศูนย์พัฒนาเด็กเล็ก
เทศบาลตำบลบึงสำโรง ตำบลบึงสำโรง อำเภอแก่งสนามนาง จังหวัดนครราชสีมา

ด้วยเทศบาลตำบลบึงสำโรง อำเภอแก่งสนามนาง จังหวัดนครราชสีมา มีความประสงค์
จะดำเนินการโครงการก่อสร้างรั้วกำแพงพร้อมประตูทางเข้าออกอาคารศูนย์พัฒนาเด็กเล็ก เทศบาลตำบลบึงสำโรง
ตำบลบึงสำโรง อำเภอแก่งสนามนาง จังหวัดนครราชสีมา พร้อมติดตั้งป้ายประชาสัมพันธ์โครงการ จำนวน 1 ป้าย
(รายละเอียดตามปริมาณงานและแบบแปลนที่เทศบาลตำบลบึงสำโรงกำหนด) โดยวิธีตกลงราคา

ผู้มีสิทธิเสนอราคาจะต้องมีคุณสมบัติดังนี้

1. เป็นนิติบุคคลหรือบุคคลธรรมดา ที่มีอาชีพรับจ้างงานที่จะทำงานจ้างดังกล่าว
2. ผู้ประสงค์จะเสนอราคาต้องไม่เป็นผู้ที่ถูกกระบุชื่อไว้ในบัญชีรายชื่อผู้ทำงานของทางราชการและได้
แจ้งเวียนชื่อแล้ว หรือไม่เป็นผู้ที่ได้รับผลของการสั่งให้นิติบุคคลหรือบุคคลอื่นเป็นผู้ทำงานตามระเบียบของทางราชการ
3. ผู้ประสงค์จะเสนอราคาต้องไม่เป็นผู้มีผลประโยชน์ร่วมกันกับผู้ประสงค์จะเสนอราคา
รายอื่น ณ วันประกาศเสนอราคา หรือไม่เป็นผู้กระทำการอันเป็นการขัดขวางการแข่งขันราคาอย่างเป็นธรรมในการ
เสนอราคาครั้งนี้
4. ผู้ประสงค์จะเสนอราคาต้องไม่เป็นผู้ได้รับเอกสิทธิ์หรือความคุ้มกัน ซึ่งอาจปฏิเสธไม่ยอม
ขึ้นศาลไทย เว้นแต่รัฐบาลของผู้ประสงค์จะเสนอราคาได้มีคำสั่งให้ละสิทธิ์และความคุ้มกันเช่นนั้น
5. ผู้ประสงค์จะเสนอราคาต้องมีผลงานก่อสร้างประเภทเดียวกันกับงานที่เสนอราคา ในวงเงิน
ไม่น้อยกว่า บาท (.....) และเป็นผลงานที่เป็นคู่สัญญาโดยตรงกับส่วนราชการ หน่วยงาน
ตามกฎหมายว่าด้วยระเบียบบริหารราชการส่วนท้องถิ่น รัฐวิสาหกิจ หรือหน่วยงานเอกชนที่เทศบาลตำบลบึงสำโรง เชื้อถือ
6. บุคคลหรือนิติบุคคลที่จะเข้าเป็นคู่สัญญา ต้องไม่อยู่ในฐานะเป็นผู้ไม่แสดงบัญชีรายรับรายจ่าย
หรือแสดงบัญชีรายรับรายจ่ายไม่ถูกต้องครบถ้วนในสาระสำคัญ
7. บุคคลหรือนิติบุคคลที่จะเข้าเป็นคู่สัญญากับหน่วยงานของรัฐซึ่งได้ดำเนินการจัดซื้อจัดจ้างด้วย
ระบบอิเล็กทรอนิกส์ (e-Government Procurement : e-GP) ต้องลงทะเบียนในระบบอิเล็กทรอนิกส์ของ
กรมบัญชีกลาง ที่เว็บไซต์ศูนย์ข้อมูลจัดซื้อจัดจ้างภาครัฐ

กำหนดพิจารณาคุณสมบัติในวันที่ 20 เมษายน 2559 ผู้สนใจติดต่อขอทราบรายละเอียดได้ที่
สำนักงานเทศบาลตำบลบึงสำโรง อำเภอแก่งสนามนาง จังหวัดนครราชสีมา ระหว่างวันที่ 11 - 20 เมษายน 2559
ตั้งแต่เวลา 08.30 - 16.30 น. หรือสอบถามทางโทรศัพท์หมายเลข 0-4475-6270-1 หรือ www.bsr.go.th ,
www.gprocurement.go.th , www.koratdla.go.th ในวันและเวลาราชการ

ประกาศ ณ วันที่ 11 เดือน เมษายน พ.ศ. 2559

(นายเพียร เพราะไธสง)

นายกเทศมนตรีตำบลบึงสำโรง



คำสั่งเทศบาลตำบลบึงสำโรง

ที่ 073/2559

เรื่อง แต่งตั้งคณะกรรมการกำหนดราคากลาง

ด้วยเทศบาลตำบลบึงสำโรง มีความประสงค์จะดำเนินการจ้างเหมาโครงการก่อสร้างรั้ว กำแพงพร้อมประตูทางเข้าออกอาคารศูนย์พัฒนาเด็กเล็ก และติดตั้งมุ้งลวดประตูหน้าต่าง อาคารศูนย์พัฒนา เด็กเล็ก เทศบาลตำบลบึงสำโรง ตำบลบึงสำโรง อำเภอแก่งสนามนาง จังหวัดนครราชสีมา รายละเอียด ตามปริมาณงานและแบบแปลนที่กำหนด

เพื่อให้เป็นไปตามหนังสือกระทรวงมหาดไทย ที่ มท 0313.4/ว 6537 ลงวันที่ 12 พฤษภาคม 2541 เรื่อง มาตรการป้องกันหรือลดโอกาสในการสมยอมกันในการเสนอราคา เฉพาะกรณีการกำหนด ราคากลาง และหนังสือกระทรวงมหาดไทย ที่ มท 0808.2/ว 2389 ลงวันที่ 7 กรกฎาคม 2554 เรื่อง การดำเนินการตามมติคณะรัฐมนตรี ในส่วนของการจัดซื้อจัดจ้างและราคากลาง ให้หน่วยการบริหารราชการ ส่วนท้องถิ่น แต่งตั้งคณะกรรมการกำหนดราคากลางของงาน และหลักเกณฑ์ในการแต่งตั้งคณะกรรมการ กำหนดราคากลางดังกล่าว ให้เป็นไปตามระเบียบกระทรวงมหาดไทย ว่าด้วยการพัสดุของหน่วยบริการราชการ ส่วนท้องถิ่น พ.ศ. 2535 แก้ไขเพิ่มเติม (ฉบับที่ 9) พ.ศ. 2553 ข้อ 28

คณะกรรมการกำหนดราคากลาง

- | | | |
|---------------------------|----------------------------|---------------|
| 1. นายคมสันต์ เชื้อกุดรู | ตำแหน่ง ผู้อำนวยการกองช่าง | ประธานกรรมการ |
| 2. นางพรณี สุริยะ | ตำแหน่ง ผู้อำนวยการกองคลัง | กรรมการ |
| 3. นายยุทธนา ศรีประภาพงศ์ | ตำแหน่ง หัวหน้าสำนักปลัด | กรรมการ |

ให้คณะกรรมการดังกล่าวข้างต้นพิจารณาความเหมาะสมในการกำหนดราคาและปฏิบัติงาน ให้เป็นไปตามระเบียบของทางราชการอย่างเคร่งครัด หากมีปัญหาอุปสรรคขัดข้องประการใด ให้รายงาน ให้นายกเทศมนตรีตำบลบึงสำโรงทราบทันที

ทั้งนี้ ตั้งแต่บัดนี้เป็นต้นไป

สั่ง ณ วันที่ 23 เดือน มีนาคม พ.ศ. 2559

(นายเพยาร์ เพราะไธสง)

นายกเทศมนตรีตำบลบึงสำโรง

ตารางแสดงวงเงินงบประมาณที่ได้ตั้งเทศบัญญัติงบประมาณและราคากลางในงานจ้างก่อสร้าง

<p>1. ชื่อโครงการ โครงการก่อสร้างรั้วกำแพงพร้อมประตูทางเข้าออกอาคารศูนย์พัฒนาเด็กเล็ก เทศบาลตำบลบึงสำโรง ตำบลบึงสำโรง อำเภอแก้งสนามนาง จังหวัดนครราชสีมา</p>
<p>/หน่วยงานเจ้าของโครงการ เทศบาลตำบลบึงสำโรง อำเภอแก้งสนามนาง จังหวัดนครราชสีมา</p>
<p>2. วงเงินงบประมาณที่ได้รับจัดสรร 390,000.- บาท (สามแสนเก้าหมื่นบาทถ้วน)</p>
<p>3. ลักษณะงานโดยสังเขป โครงการก่อสร้างรั้วกำแพงพร้อมประตูทางเข้าออกอาคารศูนย์พัฒนาเด็กเล็ก เทศบาลตำบลบึงสำโรง ตำบลบึงสำโรง อำเภอแก้งสนามนาง จังหวัดนครราชสีมา กำหนดงานแล้วเสร็จภายใน 90 วัน ตั้งงบประมาณไว้ 390,000.- บาท (สามแสนเก้าหมื่นบาทถ้วน) รายละเอียดดังต่อไปนี้</p>
<p>4. ราคากลางคำนวณ ณ วันที่ 23 มีนาคม 2559 เป็นเงิน 390,000.- บาท (สามแสนเก้าหมื่นบาทถ้วน)</p>
<p>5. บัญชีประมาณการราคากลาง</p> <p>5.1 ปร. 4 จำนวน 1 แผ่น</p> <p>5.2 ปร. 5 จำนวน 1 แผ่น</p> <p>5.3 :-</p> <p>5.4 :-</p>
<p>6. รายชื่อคณะกรรมการกำหนดราคากลาง</p> <p>1. นายคมสันต์ เชื้อกุดจู่ ประธานกรรมการ</p> <p>2. นางพรณี สุริยะ กรรมการ</p> <p>3. นายยุทธนา ศรีประภาพงศ์ กรรมการ</p>

สรุปผลการประมาณราคาค่าก่อสร้างของคณะกรรมการกำหนดราคากลาง

ส่วนราชการ กองช่าง เทศบาลตำบลบึงสำโรง กรมส่งเสริมการปกครองท้องถิ่น กระทรวงมหาดไทย

ประเภท งานอาคาร

โครงการ ก่อสร้างรั้วกำแพงพร้อมประตูทางเข้าออกศูนย์พัฒนาเด็กเล็กเทศบาลตำบลบึงสำโรง (1)

ปริมาณงาน ก่อสร้างรั้วกำแพงพร้อมช่องแสง สูง 2 เมตร ยาวรวม 40 เมตร, ก่อสร้างรั้วพร้อมเหล็กดัด สูง 2 เมตร ยาวรวม 132.50 เมตร

ก่อสร้างประตูเหล็กดัด ยาวรวม 7.50 เมตร รายละเอียดตามแบบแปลนที่ทต.บึงสำโรงกำหนด

สถานที่ก่อสร้าง บ้านหนองปรือ หมู่ที่ 5 ตำบลบึงสำโรง อำเภอแก่งสนามนาง จังหวัดนครราชสีมา

ประมาณราคาตามแบบ ปร.4 จำนวน 1 แผ่น

ประมาณราคา วันที่ 23 เดือน มีนาคม พ.ศ. 2559

แบบเลขที่ 502/2559

ลำดับที่	รายการ	ค่าวัสดุและค่าแรงงาน (บาท)	FACTOR F	รวมค่าก่อสร้างทั้งสิ้น (บาท)	หมายเหตุ
1	ประเภทงานอาคาร	316,092.01	1.2726	402,258.69	
2	ป้ายประชาสัมพันธ์โครงการ			3,000.00	
	เงื่อนไข Factor F				
	เงินล่วงหน้าจ่าย 0.00 %				
	เงินประกันผลงานหัก 0.00 %				
	ดอกเบี้ยเงินกู้ 7.00 %				
	ภาษีมูลค่าเพิ่ม 7.00 %				
สรุป	รวมค่าก่อสร้างเป็นเงินทั้งสิ้น			405,258.69	
	เบิกจ่ายเงินงบประมาณเพียง			390,000.00	
ตัวอักษร	สามแสนเก้าหมื่นบาทถ้วน				

คณะกรรมการกำหนดราคากลาง

(ลงชื่อ).....ประธานกรรมการ

(นามสมันต์ เชื้อกุดดู)

(ลงชื่อ).....กรรมการ

(นางพรณี สุริยะ)

(ลงชื่อ).....กรรมการ

(นายยุทธนา ศรีประภาพงศ์)

เรียน นายกเทศมนตรีตำบลบึงสำโรง

- คณะกรรมการฯ ได้กำหนดราคากลางในการจัดจ้างเป็นเงินทั้งสิ้น 390,000 บาท

- เห็นควรอนุมัติให้ใช้ราคานี้เป็นราคากลางในการจัดจ้างต่อไป

(ลงชื่อ).....เห็นชอบ

(นายสุรียา หาญจิตร)

ปลัดเทศบาลตำบลบึงสำโรง

(ลงชื่อ).....อนุมัติ

(นายเพียร เพราะไธสง)

นายกเทศมนตรีตำบลบึงสำโรง

รายการประมาณการค่าก่อสร้าง

ปร.4 แผ่นที่ 1/1

โครงการ ก่อสร้างรั้วกำแพงพร้อมประตูทางเข้าออกศูนย์พัฒนาเด็กเล็กเทศบาลตำบลบึงสำโรง (1)
ปริมาณงาน ก่อสร้างรั้วกำแพงพร้อมช่องแสง สูง 2 เมตร ยาวรวม 40 เมตร, ก่อสร้างรั้วพร้อมเหล็กดัด สูง 2 เมตร ยาวรวม 132.50 เมตร
 ก่อสร้างประตูเหล็กดัด ยาวรวม 7.50 เมตร รายละเอียดตามแบบแปลนที่ทต.บึงสำโรงกำหนด
สถานที่ก่อสร้าง ศูนย์พัฒนาเด็กเล็กเทศบาลตำบลบึงสำโรง (1)บ้านหนองปรือ หมู่ที่ 5 ตำบลบึงสำโรง อำเภอแก่งสนามนาง จังหวัดนครราชสีมา
หน่วยงานเจ้าของโครงการ/งานก่อสร้าง กองช่าง เทศบาลตำบลบึงสำโรง **แบบเลขที่** 502/2559
ประมาณราคาโดย นายคมสันต์ เชื้อกุดรู **เมื่อวันที่** 23 เดือน มีนาคม พ.ศ. 2559

ลำดับ ที่	รายการ	จำนวน	หน่วย	ค่าวัสดุ		ค่าแรงงาน		ค่าวัสดุ + ค่าแรงงาน
				หน่วยละ	จำนวนเงิน	หน่วยละ	จำนวนเงิน	
ประเภทงานอาคาร								
1	งานดินซุดพร้อมถมกลับ	24.84	ลบ.ม.	125.00	3,105.00	-	-	3,105.00
2	ทรายหยาบรองพื้น	1.24	ลบ.ม.	406.54	504.11	99.00	122.76	626.87
3	คอนกรีตหยาบ	1.24	ลบ.ม.	1,859.81	2,306.16	306.00	379.44	2,685.60
4	คอนกรีตโครงสร้าง 1:2:4	22.07	ลบ.ม.	1,822.43	40,221.03	306.00	6,753.42	46,974.45
5	เหล็กเสริม RB -6	577.45	กก.	16.21	9,360.46	3.40	1,963.33	11,323.79
6	เหล็กเสริม RB -9	575.45	กก.	15.55	8,948.25	3.40	1,956.53	10,904.78
7	เหล็กเสริม RB -12	623.38	กก.	15.00	9,350.70	3.40	2,119.49	11,470.19
8	ลวดผูกเหล็ก	30.00	ท่อน	26.17	785.10	-	-	785.10
9	เหล็กทอกกลมดำ Dia 25 x 2.00 มม.	107.55	ท่อน	218.40	23,488.92	80.00	8,604.00	32,092.92
10	เหล็กทอกกลมดำ Dia 37.5 x 2.00 มม.	75.30	ท่อน	312.00	23,493.60	120.00	9,036.00	32,529.60
11	เหล็ก FB 25 x 3.00 มม.	90.00	ท่อน	65.00	5,850.00	35.00	3,150.00	9,000.00
12	เหล็ก FB 50 x 5.00 มม.	9.00	ท่อน	160.00	1,440.00	60.00	540.00	1,980.00
13	ผนังอิฐบล็อกทึบ บันปูนเซาะร่อง	131.00	ตร.ม.	93.00	12,183.00	80.00	10,480.00	22,663.00
14	ผนังอิฐบล็อกช่องลมวงรี	36.80	ตร.ม.	158.00	5,814.40	80.00	2,944.00	8,758.40
15	ผนังอิฐมอญเต็มแผ่น	30.00	ตร.ม.	324.00	9,720.00	144.00	4,320.00	14,040.00
16	ผนังบุหินทราย	33.60	ตร.ม.	280.00	9,408.00	155.00	5,208.00	14,616.00
17	ผนังบุหินกาบ	17.00	ตร.ม.	280.00	4,760.00	155.00	2,635.00	7,395.00
18	ผนังบุหินแกรนิต	4.80	ตร.ม.	1,200.00	5,760.00	180.00	864.00	6,624.00
19	ผนังฉาบเรียบ	188.00	ตร.ม.	58.00	10,904.00	82.00	15,416.00	26,320.00
20	งานทาสีน้ำอะคริลิค	320.00	ตร.ม.	35.00	11,200.00	35.00	11,200.00	22,400.00
21	งานทาสีน้ำมัน	132.30	ตร.ม.	35.00	4,630.50	40.00	5,292.00	9,922.50
22	งานไม้แบบ	40.00	ตร.ม.	401.87	16,074.80	-	-	16,074.80
23	งานอักษรและตราสัญลักษณ์ ทต.บึงสำโรง (ตามแบบ)	1.00	งาน	3,800.00	3,800.00	-	-	3,800.00
รวมค่าวัสดุและแรงงาน					223,108.04		92,983.97	316,092.01

หมายเหตุ เอกสารประกอบรายการประมาณราคา

- ราคาอ้างอิงจากหลักเกณฑ์การคำนวณราคากลางงานก่อสร้างของกรมบัญชีกลาง กระทรวงการคลัง
- ราคาค่าวัสดุ อ้างอิงจากราคาพาณิชย์จังหวัดนครราชสีมา ประจำเดือน กุมภาพันธ์ 2559
- บัญชีค่าแรง/ค่าดำเนินการ ค่าขนส่งวัสดุก่อสร้าง ค่าดำเนินการและค่าเสื่อมราคาเครื่องจักร อ้างอิงตามหลักเกณฑ์การคำนวณราคากลาง (ฉบับปรับปรุง ต.ค. 2558)
- ค่าขนส่งวัสดุก่อสร้าง ค่าดำเนินการและค่าเสื่อมราคาเครื่องจักร คิดที่ราคาน้ำมันเชื้อเพลิงโซล่า ลิตรละ 22.00 - 22.99 บาท (ประมาณการ)

นายคมสันต์ เชื้อกุดรู

ผู้อำนวยการกองช่าง ทต.บึงสำโรง

แผนที่โดยสังเขป แสดงจุดที่โครงการก่อสร้างกำแพงหรือมระตู่ทางเข้ ออก อาคารศูนย์พัฒนาเด็กเล็ก เทศบาลตำบลบึงสำโรง 2
 บ้านหนองปรือ หมู่ที่ 5 ตำบลบึงสำโรง อำเภอกำแพงแสน จังหวัดนครราชสีมา

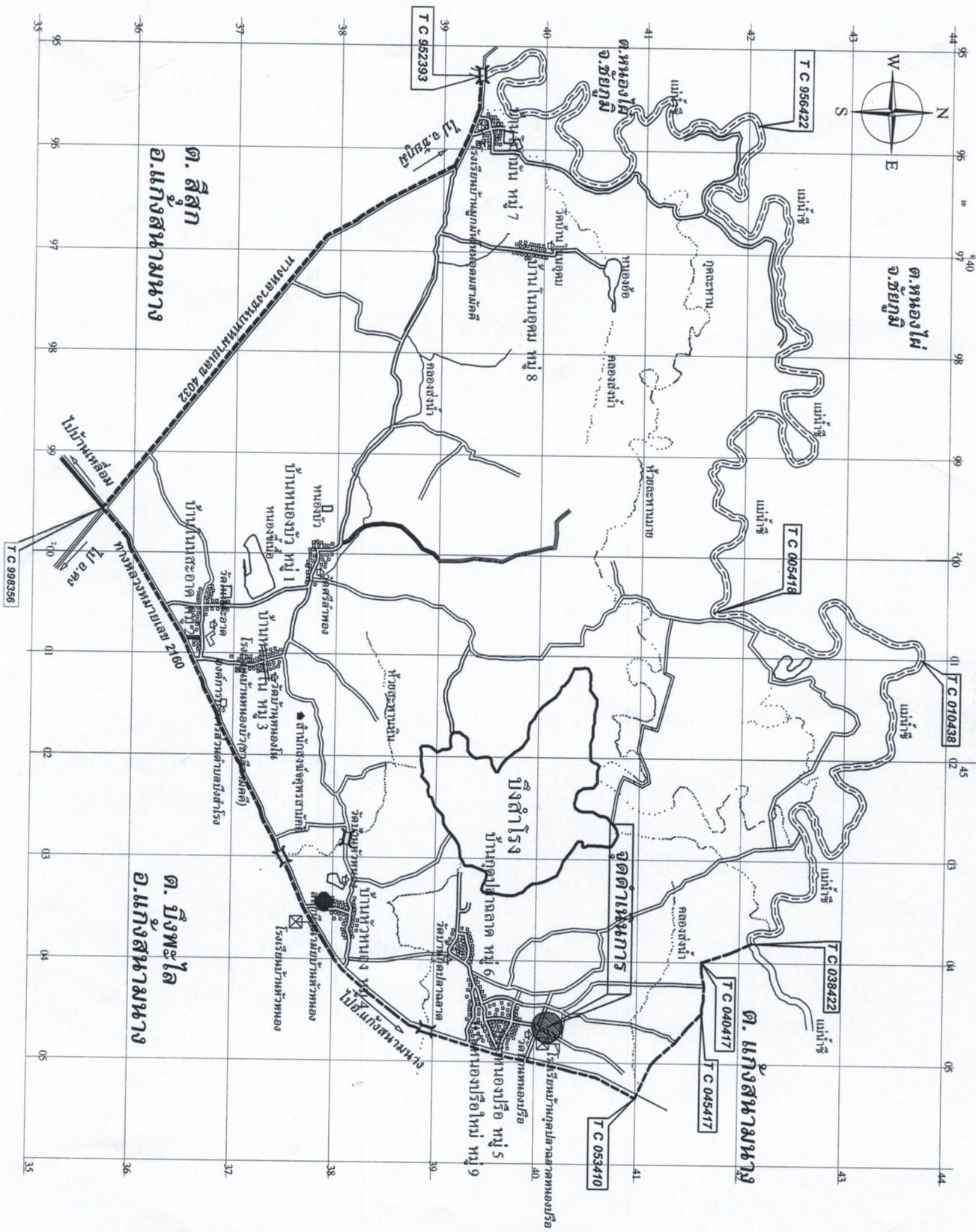

เทศบาลตำบลบึงสำโรง
 59 หมู่ 3 ตำบลบึงสำโรง อำเภอกำแพงแสน จังหวัดนครราชสีมา

โครงการ
 ก่อสร้างรั้วกำแพงหรือมระตู่ทางเข้ ออก อาคารศูนย์พัฒนาเด็กเล็ก เทศบาลตำบลบึงสำโรง (1)

สถานที่ก่อสร้าง

บ้านหนองปรือ หมู่ที่ 5 ตำบลบึงสำโรง
 อ.กำแพงแสน จ.นครราชสีมา

สำรวจ / เขียนแบบ

(นายพชัย ไชยธรรม)
 ผู้เขียนแบบช่าง

ตรวจสอบ

(นายคนสิทธิ์ เตี้อายุ)
 ผู้ควบคุมช่าง

อนุมัติ

(นายสุริยา พายุจิต)
 ปลัดเทศบาลตำบลบึงสำโรง

CIVIL - 59

วันที่
 27 กรกฎาคม 2558

แบบร่างที่
 502 / 2559

หน้า
 1 / 9

มาตราส่วน
 SCALE

NO Scale

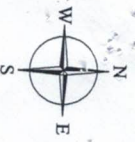

24 ช่อง

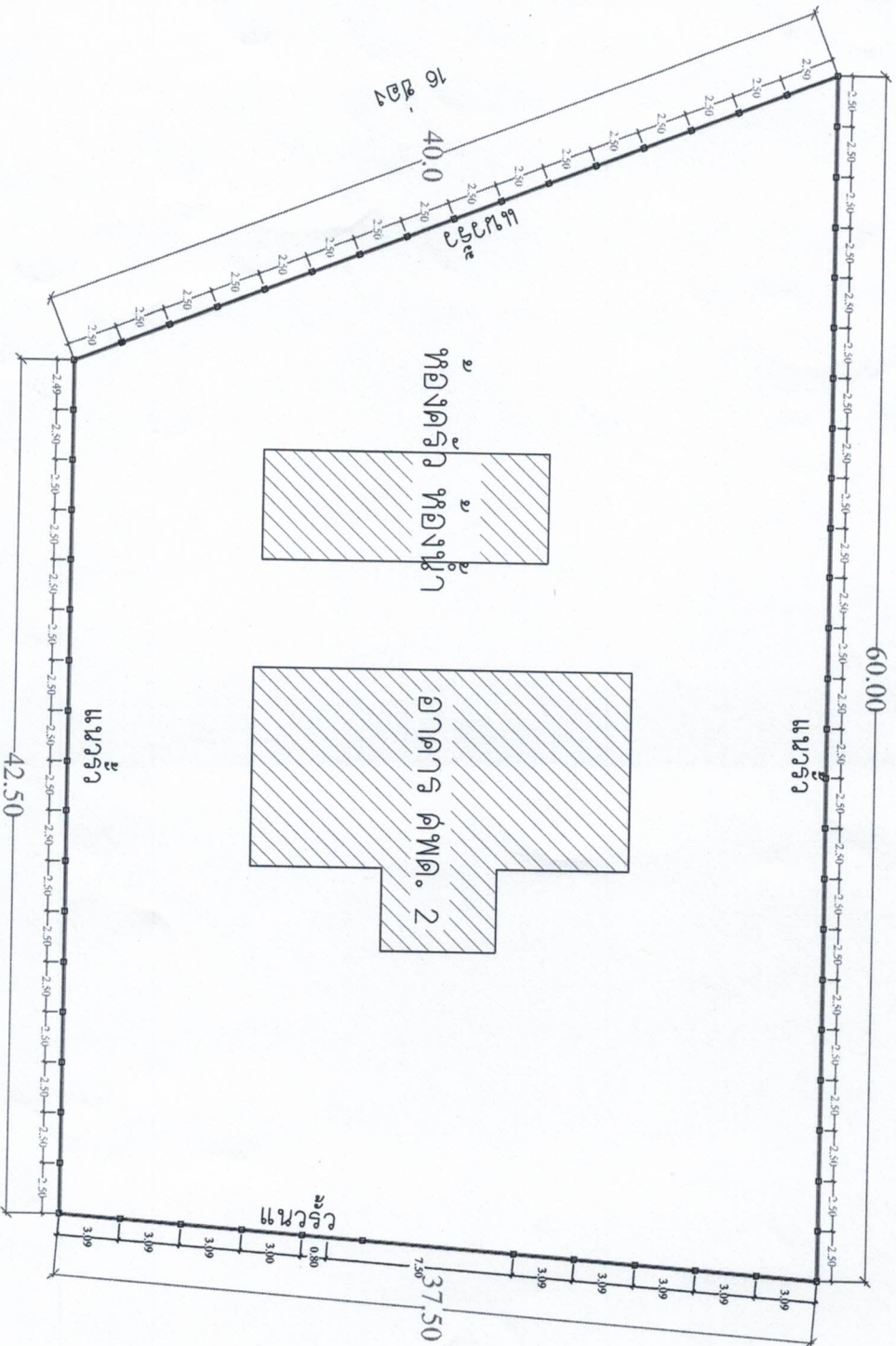

ผังบริเวณโครงการ

17 ช่อง

เทศบาลตำบลเมืองสร้าง
 ๘๘ หมู่ ๓ ถนนหน้าวัด อ.เมือง จ.แพร่

โครงการ
 ก่อสร้างรั้วกำแพงทึบพร้อมประตูทางเข้าออก อาคารศูนย์พัฒนาเด็กเล็ก เทศบาลตำบลเมืองสร้าง 2

สถานที่ก่อสร้าง
 บ้านหนองเรือ หมู่ที่ 5 ต.เมืองสร้าง อ.เมืองแพร่ จ.แพร่

สำรวจ / ศึกษารูปแบบ
 (นายแพทย์ วิชากรธรรม)
 ผู้ชำนาญการช่าง

ตรวจสอบ
 (นายสมสันต์ เต็มอุสุ)
 ผู้ชำนาญการช่าง

เห็นชอบ
 (นายสุวิทย์ ราษฎร์)
 ปลัดเทศบาลตำบลเมืองสร้าง

อนุมัติ
 (นายแพทย์ วิชากรธรรม)
 นายกเทศมนตรีตำบลเมืองสร้าง

CIVIL - 59
 วันที่ 27 กรกฎาคม 2558

แบบเลขที่ 502 / 2559
 2 / 9

มาตราส่วน SCALE NO Scale